TEKSAS 17

KRALIN ELÇİSİ

1 Kralın Elçisi, 2 Zalimlerle Savaş, 3 İntikam Saati
4 Şatoya Hücum, 5 Adalet, 6 Sır, 7 Hırsın Bedeli
8 Bermuda Görevi, 9 Ölüm Gönüllüleri, 10 Ateş Hattı
11 Değerli Yük, 12 Pyuteler Saldırıyor
13 Orman Çocukları, 14 Bin Sterlin Ödül

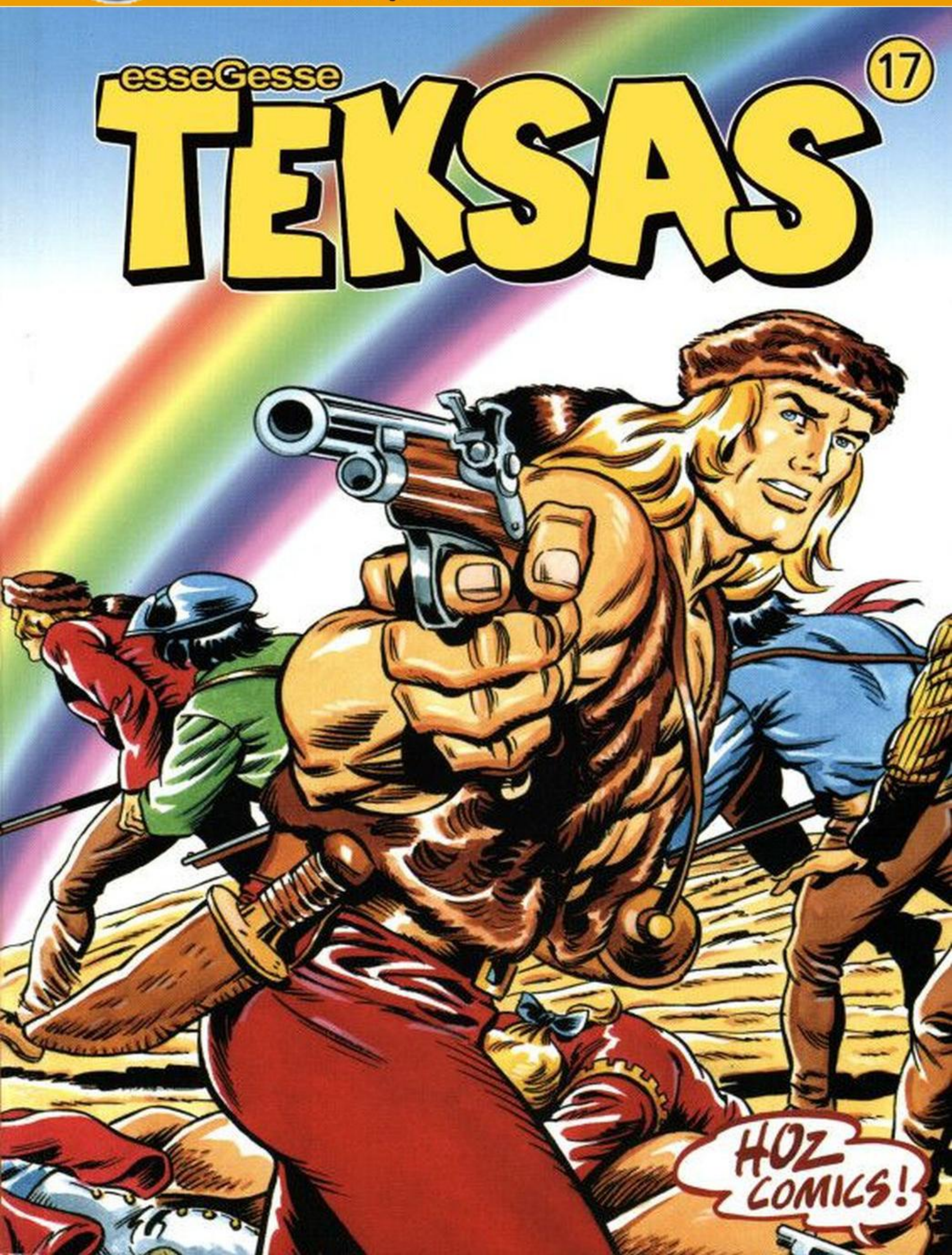

KRALIN ELÇİSİ

YANİ KRALIN YÜZ KADAR CESUR ASKERİ BİR KİŞİ İLE BAŞA ÇIKAMADI MI DEMEK İSTİYORSUNUZ?

PİS BİR ASİNİN YÜZ ASKERDEN DAHA GÜÇLÜ OLDUĞUNU SÖYLEMEYİN SAKIN!
EKSELANS, BLEK NORMAL BİR İNSAN DEĞİLDİR! O BENDEN ÖNCEKİ VALİNİN ASKERİ GÜÇLERİNİ DE YENMİŞTİ!

O, HALKIN GÖZÜNDE BİR TANRIDIR! ETRAFINDAKİ ADAMLARI ONUN İÇİN CANLARINI VERİR! HEPSİ DE KESKİN NİŞANCI AVCILAR! ÜSTELİK YERLİLERİ DE ETKİLEYEBİLİYOR...

YETER! BUNLARA İNANMAYI REDDEDİYORUM! BLEK DE HERKES GİBİ İNSAN! BAŞTA SİZİN GİBİ GÜÇSÜZ YÖNETİCİLER OLURSA ONUNLA BAŞA ÇIKILAMAZ TABİ...

BEN DAHA ÖNCE HİNDİSTAN VE AFRİKA'DA ÇARPIŞTIM! BİR HAFTA SONRA BU ASİNİN SÖZÜ BİLE EDİLMEYECEK! ONU YAKALAYIP BÜTÜN ASİLERİN KÖKÜNÜ KAZIYACAĞIM!
EMRİNİZDEYİM EKSELANS...

Aynı anda şehrin bir kaç mil kuzeyinde...
Bir adam az evvel yağan yağmurun ıslattığı kütük bir köprüden geçerken kayar ve...
AHH!
33
2

Nehre düşer... Akıntıya kapılan adam başını bir kayaya çarpar...
PACK!

Azgın sular çaresiz zavallıyı çılgınca sürüklemeye başlamıştır ki...

Biri olayı görür... Bu, valinin uykularını kaçıran Çelik Blek'tir...

Bir kaç güçlü kulaçla tanımadığı adamın yanına ulaşır ve...

Onu yakalayıp kıyıya çeker...

BAŞINI ÇARPMIŞ AMA YARASI AĞIR DEĞİL! BİRAZ SONRA KENDİNE GELİR...

OH, BAŞIM! SADECE NEHRE DÜŞTÜĞÜMÜ HATIRLIYORUM! BAYILMIŞIM... BENİ SİZ KURTARDINIZ DEĞİL Mİ BAYIM?
EVET, DÜŞTÜĞÜNÜZÜ GÖRDÜM VE SİZİ SUDAN ÇIKARTTIM!

FAKAT AKINTI ÇOK FAZLAYDI, NASIL KARŞI KOYDUNUZ?
ŞANSIM YAVER GİTTİ DİYELİM... ÖNEMLİ OLAN KURTULMANIZ...
33
3

SİZE NASIL TEŞEKKÜR EDECEĞİMİ BİLEMİYORUM! ADIM VAN HAUSEN! HOLLANDALI'YIM! SİZİN İSMİNİZ NEDİR?

BANA ÇELİK BLEK DERLER! TANIŞTIĞIMIZA SEVİNDİM!
TANRIM! ÇELİK BLEK HA?

Az ilerideki ağacın altında uzanmış olan bir asker bu ismi duyunca irkilir...
BÜYÜK BLEK!

TANRIM! BİRİ BLEK Mİ DEDİ? BİR GÖZ ATAYIM...

EVET O! BENİ GÖRÜRSE MAHVOLURUM!
İKİ GÜN SONRA AVRUPA'DAN DÖNÜŞÜM ŞEREFİNE BİR EĞLENCE DÜZENLEYECEĞİM! BİR KAÇ ARKADAŞIM OLACAK! SİZİN DE GELMENİZİ ÇOK İSTERİM!
TABİ, ZEVKLE GELİRİM...

AH, ŞU TETİĞE BİR BASABİLSEM... BİN CANLIK MÜKAFAT BENİM OLUR...

AMA BUNA KİM CESARET EDEBİLİR Kİ? YA SADECE YARALANIRSA? ONUN ÖLÜMSÜZ OLDUĞUNU DUYMUŞTUM!
DAVETİMİ KABUL ETMENİZ BENİ ÇOK SEVİNDİRDİ BLEK! EVİM, ŞEHRİN BİR MİL DIŞINDA...
GÜZEL...
33/4

NE KADAR KORKAĞIM... BİRAZ CESARET ETSEYDİM ZENGİN OLURDUM... ARTIK ÇOK GEÇ... GİDİYOR...

BU İYİLİĞİNİZİ UNUTMAYACAĞIM... SİZE HAYATIMI BORÇLUYUM! ÇARŞAMBA GÖRÜŞÜRÜZ!
İYİ GÜNLER BAY HAUSEN!

Bir kaç saat sonra...
VAN HAUSEN DE BLEK'E ÇARŞAMBA AKŞAMINA RANDEVU VERDİ EFENDİM...
BRAVO! CESUR ASKER! AMA UNUTTUĞUN BİR ŞEY YOK MU DERSİN?
BEN... ANLAMADIM?
ONU GÖRDÜĞÜN AN ATEŞ ETMEYİ UNUTMUŞSUN! MADEM BU ŞANSI YAKALADIN NEDEN TÜFEĞİ KULLANMADIN?

ŞEY... ŞAŞIRMIŞTIM... NİŞAN ALAMADIM VE...
NÖBETÇİLER!
BU KORKAĞI İÇERİ TIKIN! BANA VAN HAUSEN DENEN ADAMI BULUN VE DERHAL BURAYA GETİRİN!
BAŞÜSTÜNE! VAN HAUSEN Mİ DEDİNİZ? NE GARİP RASTLANTI... O DA SİZİNLE GÖRÜŞMEK İSTİYORDU...
33
5

EKSELANSLARI! SİZE İYİ HABERLERİM VAR! BEN KRALIN SADIK BİR HİZMETKARIYIM! SİZE ÇELİK BLEK'İ TESLİM ETMEK İSTİYORUM!
ONUNLA KARŞILAŞTIĞINI BİLİYORUM!

ÖYLE Mİ?
OLAYI GELİP HABER VERDİĞİNİZ İÇİN KUTLARIM! BU YÜZDEN ÖDÜLLENDİRİLECEKSİNİZ VAN HAUSEN!

OH! TEŞEKKÜRLER! UMARIM BİN STERLİNLİK ÖDÜL DE BENİM OLUR! ONU DAVET ETMEK İYİ FİKİR DEĞİL Mİ EKSELANS? BİR ANDA AKLIMA GELİVERDİ!

BU BULUŞUNUZ İÇİN TEŞEKKÜRLER! ASİ ELİMİZE GEÇİNCE ÖDÜLÜNÜZÜ ALACAKSINIZ! ARTIK GİDEBİLİRSİNİZ!
HER ZAMAN EMRİNİZDEYİM EFENDİM!

Az sonra...
ÇARŞAMBA GECESİ ASKERLER BAY VAN HAUSEN'İN EVİNİN ÖNÜNDE PUSU KURACAK! BÖYLECE ASİ GELDİĞİNDE ONU YAKALAMAK ÇOCUK OYUNCAĞI OLACAK! ONU CANLI İSTİYORUM!
İSYAN NASIL BASTIRILIR SİZE GÖSTERECEĞİM! YEMİN EDERİM BLEK'İ DOĞDUĞUNA PİŞMAN EDECEĞİM! SONU BÜTÜN ASİLERE DERS OLACAK!
33
6

Çarşamba gecesi saat sekizde...

HERŞEY HAZIR! HAH! HA! YARIM SAAT SONRA ASKERLER BURADA OLUR! BLEK ŞAŞIRACAK!

KAPI ÇALIYOR! BU SAATTE KİM ACABA?

TOC! TOC!

B... BLEK? SİZ MİSİNİZ?

NEDEN DÜŞMAN GÖRMÜŞ GİBİ KORKTUNUZ? DAVETİNİZİ UNUTTUNUZ MU YOKSA?

EVET AMA DOKUZDAYDI!

BİLİYORUM! SİZE GELEMEYECEĞİMİ SÖYLEMEK İÇİN UĞRADIM! DAVETİNİZE TEŞEKKÜRLER AMA BİR DAHAKİ SEFERE...

LANET OLSUN! ASKERLER HENÜZ GELMEDİ! ÖDÜL HAVAYA UÇACACAK! BİRAZ ZAMAN KAZANMALIYIM!

GİTMEYİN! BÖYLE GİDERSENİZ ÜZÜLÜRÜM! BİR ŞEYLER İÇİN!

OLABİLİR AMA NEDEN BU KADAR SİNİRLİSİNİZ?

SİNİRLİ DEĞİLİM! BİRAZ TOZLANMIŞSINIZ! İÇERİDE YIKANABİLİRSİNİZ! BEN İÇKİNİZİ HAZIRLAYAYIM, SİLAHINIZ BURADA KALABİLİR!

TEŞEKKÜRLER, YÜZÜMÜ YIKAYAYIM!

BEN DE BU ARADA SİLAHLARINI BOŞALTAYIM! İŞİ SAĞLAMA ALMIŞ OLURUM! UMARIM ASKERLER ZAMANINDA GELİR!

33

Yarım saat sonra...
TEŞEKKÜRLER AMA ARTIK GİTMELİYİM...
SON BİR BARDAK DAHA!

SİZ TİTRİYORSUNUZ... NEDEN?
KENDİMİ İYİ HİSSETMİYORUM...

BİRİNİ Mİ BEKLİYORSUNUZ?
ARKADAŞLARIM GELMEK ÜZEREDİR! KALAMADIĞINIZA ÜZÜLDÜM!
HAH! İNGİLİZLER GELİYOR!

İŞTE DOSTLARIM! ÇELİK BLEK BURADA!
VAY CANINA!

Blek silahına davranır ama...
AH! OLAMAZ!
YAKALAYIN!
CLICK!

Blek'i silahsızken yakalamak da kolay değildir...
AH!
ASİYİ KAÇIRMAYIN!
ONU CANLI İSTİYORUM!
MASAYA DİKKAT!
33
8

ALÇAK HAİN!
TUTUN!

KAHR...
AH!
TANRIM!

Blek'in gücü kalabalık İngilizler'le boğuşmaya yetmez...
İŞTE İP! ONU SIKICA BAĞLAYIN!

HAYATINI KURTARDIĞIM HALDE BUNU NEDEN YAPTIN VAN HAUSEN?
ÖDÜL İÇİN KARDEŞİM BİLE OLSAN SENİ ELE VERİRDİM! HAH! HAH! HA!

EĞER BU DURUMDAN KURTULURSAM İNAN DÜNYANIN ÖBÜR UCUNA DA GİTSEN SENİ BULACAĞIM!

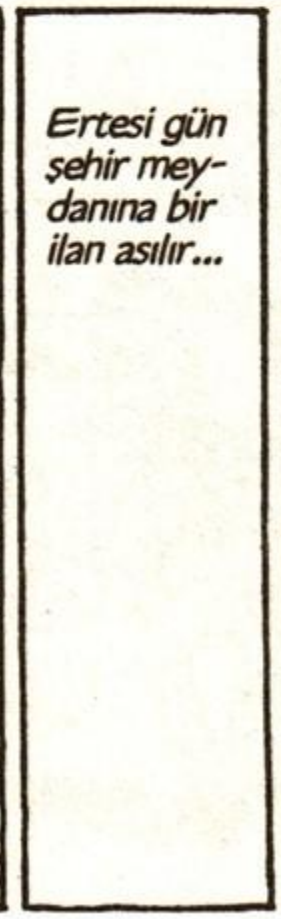
Ertesi gün şehir meydanına bir ilan asılır...

NE YAZIYOR? OKUYAMIYORUM!
O ALÇAK ASKERLER ÇELİK BLEK'İ YAKALAMIŞ!
ŞŞT! YAVAŞ OL! SENİ DUYMASINLAR! ASILMAK MI İSTİYORSUN?
33
9

İZİN VERİN, BEN DE BAKMAK İSTİYORUM!
BİTTİ... BLEK İNGİLİZLER'İN ELİNE DÜŞTÜĞÜNE GÖRE ARTIK ÖZGÜRLÜĞÜ BEKLEMEK BOŞUNA...
NACA İSYA İÇİN ONU SANL ZA

NEYİNİZ VAR BAYIM? HASTA MISINIZ?
KRALIN ÖZEL ELÇİSİ EKSELANSLARI, ÇELİK BLEK'İ YAKLADIĞINI MÜJDELERİ! ASİYE UYGULANACAK CEZA ONA ÖZENİP İSYAN ETMEK İSTEYENLER İÇİN BİR ÖRNEK OLACAKTIR! ONU KURTARMAYA KALKISANLAR İSE ACIMASIZCA CEZALANDIRILACAKTIR!

Aynı anda kalenin bir hücresinde...
YEMEK SAATİ! HAH! HAH! HA!
BİZ BURADA İKİ KİŞİYİZ! AMA BU YEMEK BİR KİŞİLİK!
BLEK'E ÖZEL MENÜ HAZIRLADIK! HAH! HA!
BLEK GİBİ ÖNMELİ BİRİ HERKESİN YEDİĞİ YEMEKTEN YİYEMEZ! ONA BAŞ GARDİYAN HİZMET EDECEK! UMARIM YEDİĞİ KIRBAÇLAR ONA YARAR! HAH! HA! HA!

BLEK SABAH AKŞAM KIRBAÇLANACAK EFENDİM! BEN DE BU İŞE BAŞLAMAYI SABIRSIZLIKLA BEKLİYORUM!
BAŞLA BAKALIM!

ONA KESİNLİKLE ACIMAYACAKSIN! BİZE YALVARIP MERHAMET DİLEYECEK!
BANA GÜVENİN! HAH! HAH! HA!
33
10

DARBELERİN ŞİDDETİNE DİYECEK YOK AMA ADAM SESİNİ BİLE ÇIKARTMADI... HAYRET...

DOĞRUSU BÖYLE BİR DURUMLA BEN DE İLK DEFA KARŞILAŞIYORUM! BAKSANIZA SIRTI NE HALE GELDİ...
PİS ASİ! MERHAMET DİLEMEYECEKSİN DEMEK! BAKALIM İDAMA GİDERKEN DE SUSACAK MISIN?

TÜM KASABA HALKI İDAMI İZLEMEYE GELECEK VE BLEK'İ AYAKLARIMA KAPANIRKEN GÖRÜNCE İSYAN SONA ERECEK!

BUNCA KIRBACA DAYANMASI İMKANSIZDI! SANIRIM ÖLDÜ EKSELANS...
NEE? ÖLDÜ MÜ?

HAYIR! O ÖLMEMELİ! BAYILMIŞTIR! HEMEN DOKTOR ÇAĞIRIN! DOKTOR YOK MU BURADA?
VAR EFENDİM! HEMEN GİDİP ÇAĞIRAYIM!
33
11

DOKTOR RATBONE!
ŞU PİS ASİYİ AYILTMAK İÇİN ELİNDEN GELENİ YAP!

BU İLAÇ ONU KENDİNE GETİRİR! EVET, İŞTE GÖZLERİNİ AÇTI!

DOKTORLUK HAYATIMDA BÖYLE ŞEY GÖRMEDİM! BİR İNSANA NASIL BÖYLE EZİYET EDEBİLİRSİNİZ?
AMA BU ADAM BİR ASİ!

NE YOLLA OLURSA OLSUN ASİLERİN İSYANI BASTIRILACAK! AMACIMA ULAŞMAK İÇİN HER YOLU KULLANABİLİRİM! ANLAŞILDI MI?

BUNUN BİR SINIRI VARDIR!
YETER! BİR KELİME DAHA EDERSENİZ SİZİ DE KIRBAÇLATIRIM!

AKŞAM YEMEĞİNDE DE AYNI UYGULAMAYI YAPARSIN GARDİYANBAŞI!
MEMNUNİYETLE EKSELANS...

Onlar gidince diğer mahkum Blek'e yaklaşır...
NASILSIN BLEK? AL, YE ŞUNDAN BİRAZ!
SAĞOL AMA KABUL EDEMEM! SEN BENDEN DAHA KÖTÜ GÖRÜNÜYORSUN!

HEY! NE YAPIYORSUN?
BELKİ BURADAN KAÇMAMI SAĞLAR DİYE BU DEMİRİ SAKLAMIŞTIM! ŞİMDİ SENİ BU KELEPÇELERDEN KURTARACAĞIM...
33
12

ATILDIĞIN TEHLİKEDEN HABERİN VAR MI? BUNU ANLARLARSA SENİ DE KIRBAÇLARLAR!
BİLİYORUM AMA ÖNEMLİ DEĞİL!

ÇOK HASTAYIM! SANIRIM FAZLA ÖMRÜM KALMADI! AMA SANA YARDIM EDEBİLİRSEM BUNA ÇOK SEVİNECEĞİM...

ELLERİNİ KURTARSAK BİLE BURADAN ÇIKMAN ÇOK ZOR! İNGİLİZLER SENDEN ÇOK KORKTUĞU İÇİN NÖBETÇİ SAYISINI ARTIRDILAR!
O ZAMAN BUNU NEDEN YAPIYORSUN?

HAYATINI TEHLİKEYE ATMAN ANLAMSIZ DOSTUM...
SENİN GİBİ BİR KAHRAMAN KENDİNİ SAVUNMADAN ÖLMEMELİ BLEK...

ÜNÜNE YAKIŞIR BİR ŞEKİLDE, DÖVÜŞEREK ÖLÜRSÜN!

Aynı anda hapishanenin gardiyanlar bölümünde...
ÇELİK BLEK ÇETİN CEVİZ! AMA ONUN GURURUNU KIRACAĞIM! BANA YALVARACAK!
EMİN MİSİN?
NE DEMEK İSTİYORSUNUZ?
YERİNİZDE OLMAK İSTEMEM DOĞRUSU! EĞER BLEK KAÇMAYI BAŞARIRSA HEPİNİZDEN İNTİKAM ALACAKTIR!
33
13

SAÇMA! BLEK'İN BU KADAR İY KORUNAN BİR HAPİSHANEDEN KAÇMASI İMKANSIZ! ONDAN HİÇ KORKMUYORUM!

BLEK BU DURUMDAYKEN BİLE SİZİ KORKUTUYOR GARDİYANBAŞI! KAPIYA DİKTİĞİNİZ ON NÖBETÇİDEN BELLİ!

HERŞEYE RAĞMEN TEDBİRİ ELDEN BIRAKMAMALIYIZ! HAPİSHANENİN ALTINI ÜSTÜNE GETİRİR!
HAH! HA! BAHSE GİRERİM BLEK ÖLDÜKTEN SONRA DA SİZİ KORKUTMAYA DEVAM EDECEKTİR!

Valinin bürosunda...
ŞU ÖDÜL İÇİN GELDİM EKSELANS... BLEK YAKALANDIĞINDA BİN ALTIN VERECEKTİNİZ!
NE ÖDÜLÜ? O PİS ASİNİN KAÇTIĞINI BİLMİYOR MUSUN?
NE? NASIL? KAÇTI MI? AH! ÖLÜYORUM!

İNANILMAZ BİR ŞEY... ŞU BLEK'TEN NASIL DA KORKUYORLAR! ONUN GİBİ ON ASKERİM OLSA TÜM AMERİKA'YI ELE GEÇİRİRDİM!
KENDİNE GEL BAY HAUSEN! ŞAKA YAPTIM! BLEK ŞU ANDA HÜCREDE!
CIAFF!
33
14

İŞTE ÖDÜLÜN! BU ADAM HERKESİ NEDEN BU KADAR KORKUTUYOR?
KALBİM ÇOK ZAYIF EKSELANS! O KURTULURSA BAŞIMA GELECEKLERİ DÜŞÜNMEK BİLE İSTEMİYORUM!

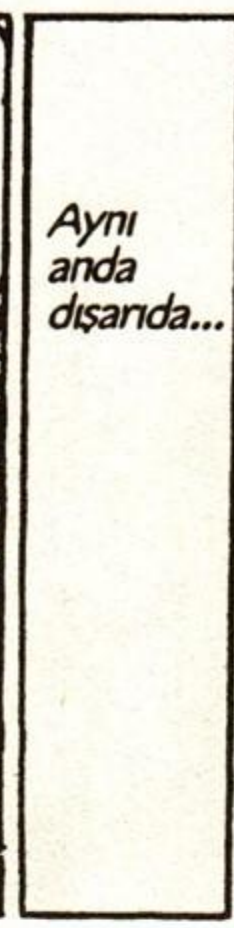
Aynı anda dışarıda...

SEN HEP BURADA DURURSUN! ŞUNLARA KARŞILIK HAPİSHANENİN DOKTORU VAR MI? SÖYLER MİSİN?
EVET, DOKTOR RATBONE! İYİ BİR İNSANDIR!

BAKIN, İŞTE ÇIKIYOR!
TEŞEKKÜRLER DOSTUM!

Doktor Ratbone izlendiğini farketmez...

BURASI EVİ OLMALI... DAHA İÇERİ GİRMEDEN HAREKETE GEÇMELİYİM...

HEY! KİMSİNİZ?
SAKIN BAĞIRMAYIN YOKSA ATEŞ EDERİM!
33
15

NE İSTİYORSUNUZ?
VALİLİĞE ANİDEN HASTALANDIĞINIZI VE YERİNİZE BENİM VEKALET EDECEĞİMİ YAZACAKSINIZ!

ANLAMADIM... BLEK'İ KURTARMAK İSTEYEN BİR ASİ OLMALISINIZ!
EVET, HEMEN YAZMAYA BAŞLAYIN!

FİKRİNİZ DAHİCE AMA VERECEĞİM KAĞITLA İNGİLİZLER'İ İKNA EDEMEZSİNİZ! HİÇ KİMSEYE GÜVENMİYORLAR!
DENEYECEĞİM...

BUGÜN ÇELİK BLEK'İN HALİNİ GÖRDÜKTEN SONRA VALİLİĞE ŞU MEKTUBU YAZDIM!

Sayın vali;
Bugün hapisteki Blek'e yapılan insanlık dışı tutumu gördükten sonra istifamı verdiğimi ve bir daha İngilizler'le işbirliği yapmayacağımı bildiririm.
Doktor
RATBONE

SİZ İYİ BİR İNSANSINIZ BAYIM...
YERİME GEÇMENİZE GEREK YOK! EĞER BENİM YAPABİLECEĞİM BİR ŞEYSE YARDIM ETMEK İSTERİM! BLEK'İ BİRLİKTE KURTARALIM!

İNGİLİZLER'İN BU İSTİFADAN HABERİ YOK DEĞİL Mİ?
HAYIR, MEKTUP HENÜZ BENDE...

EVET OKUDUNUZ! ŞİMDİ PLANIMI ANLATAYIM... BU İLAÇ İNSANIN YAŞAM FONKSİYONLARINI BİR KAÇ SAATLİĞİNE HİSSEDİLMEYECEK DERECEDE YAVAŞLATIR! SİZ...
33
16

ZALİMLERLE SAVAŞ

OUCK!

DURDURUN ONU! YARDIM ÇAĞIRIN!
AAHH...

ELVEDA BLEK! BENİM İŞİM BİTTİ!

Silah sesi diğer askerleri de oraya toplar...
NE OLUYOR?
BLEK KELEPÇELERİNDEN KURTULMUŞ!
NASIL YAPMIŞ?
O ADAM ŞEYTANIN TA KENDİSİ!

TANRIM!

UUUH...
33
18

TAM ZAMANINDA GELDİNİZ YOKSA BENİ ÖLDÜRECEKTİ! BRRR!

ÖLMÜŞ GALİBA...

ÇABUK DOKTORU ÇAĞIRIN!

BU ÖLMÜŞ...

Aynı anda doktorun odasında ...

BU PROFESÖR OKLİTUS'UN VERDİĞİ İLAÇ! BUNUN ANİ BİR KOMA DURUMU YARATACAĞINA EMİN!

AMA YA İLAÇ GERÇEKTEN ÖLÜMÜNE NEDEN OLURSA?

TANRIM! BİRAZ FAZLA KAÇIRIRSAM ÖLEBİLİR! NE BÜYÜK SORUMLULUK... AMA BAŞKA SEÇENEK YOK!

BURADA KALIRSA KIRBAÇLANARAK ÖLECEK! UMARIM BUNU İÇİRME FIRSATI BULURUM!

DOKTOR KOŞUN! AŞAĞISI CEHENNEME DÖNDÜ!

NİHAYET GELEBİLDİNİZ! BU ADAM GARNİZONUN YARISINI HASTANELİK ETTİ! BAŞINA BİR DARBE YEMİŞ...

33/19

ONA HER ZAMANKİ İLACINIZDAN VERİN! MUTLAKA KENDİNE GELMELİ... İSYANININ CEZASINI KIRBAÇLANARAK ÇEKECEK!

BLEK SADECE BAYGIN... PROFESÖR'ÜN İLACINI VERMEK İÇİN İYİ BİR FIRSAT...

KORKUNÇ BİR DARBE YEMİŞ... KORKARIM BU İLAÇ BİLE ONU KURTARAMAYACAK!
ÇABUK İÇİRİN ŞUNU!

NEFESİ ZAYIFLIYOR! KALBİ DURDU! ÜZGÜNÜM AMA BU ADAM ÖLÜ EKSELANS! SİZ DE BİR BAKIN İSTERSENİZ!
LANET...

EVET ÖLMÜŞ...
İLAÇ ETKİSİNİ GÖSTERDİ! BAKALIM DAHA SONRA KENDİNE GELEBİLECEK Mİ?

BU ASİNİN BÖYLE ÖLMESİ KÖTÜ OLDU! ONU İBRET OLSUN DİYE HALKA GÖSTERECEKTİM! YİNE DE CESEDİNİ TEŞHİR EDECEĞİM...
33
20

Kısa süre sonra şehir meydanında...

EY AHALİ! ŞU YAZIYI OKUYUP İBRET ALIN!

NE OLDU ACABA?

ONLAR GİDİNCE OKURUZ..

VATANDAŞLAR!

İNGİLİZLER'İ UZUN SÜREDİR UĞRAŞTIRAN ÇELİK BLEK NİHAYET ÖLDÜ! CESEDİ BUGÜN ŞEHİR MEYDANINDA TEŞHİR EDİLECEK! VE ASİLERİN BAŞINA NE GELDİĞİ SERGİLENECEKTİR!

OLAMAZ! BLEK ÖLEMEZ!

NE YAZIK Kİ DOĞRU... KORUYUCUMUZU ÖLDÜRMÜŞLER...

DAŞLAR! ER'İ UZUN UĞRAŞTIRAN LEK NİHAYET ESEDİ BUGÜN EYDANINDA EDİLECEK! VE N BAŞINA NE SERGİLENE-

İKİ YIL ÖNCE OĞLUMUN HAYATINI KURTARMIŞTI!

BANA ZOR BİR ANIMDA YARDIM ETMİŞTİ...

BİZİ ÖZGÜRLÜĞE KAVUŞTURACAK TEK İNSAN OYDU! ARTIK GERİYE ACILAR KALDI!

Doktor Ratbone'un evinde...

İKSİRİ İÇİRDİM AMA İNANIN ÇOK KORKUYORUM! KENDİNE GELEMEYEBİLİR! ANLIYORMUSUNUZ?

BAŞARACAK! O ÇELİK GİBİ BİR YAPIYA SAHİPTİR! DAYANACAĞINA EMİNİM!

ŞİMDİ PLANIN İKİNCİ KISMINA GEÇMELİYİZ! İNANIN KRALIN TEMSİLCİSİ VE DİĞERLERİ YAPTIKLARININ CEZASINI ÇEKECEK!

33
21

Bir saat sonra Blek'in cesedini taşıyan araba şehrin sokaklarında dolaşmaya başlar...

BU İNGİLİZ DÜŞMANI BLEK'İN CESEDİDİR! BİZE İSYAN EDENLERİN SONU BUDUR! GÖRÜN VE İBRET ALIN!

ALÇAKLAR! BLEK'İMİZE NELER YAPMIŞLAR! O AMERİKA'NIN EN CESUR ÖZGÜRLÜK SAVAŞÇISIYDI!
SUS! DUYARLARSA SEN DE ÖLÜRSÜN!

ARTIK ÖZGÜRLÜK SAVAŞIMIZ KORKUNÇ BİR DARBE YEDİ! KAHRAMANIMIZ BLEK ÖLDÜ...
AHH... MAHVOLDUK...
33
22

HEY! BLEK'İN ELİ KIMILDADI!
SAÇMALAMA! SARSINTIDAN OLMUŞTUR!

DOKTOR RATBONE BLEK'İN ÖLDÜKTEN SONRA BİLE DÜŞMANLARINI KORKUTACAĞINI SÖYLEMİŞTİ! O ÖLDÜ! ANCAK SENİN GİBİ APTALLAR ARTIK ONDAN KORKAR!

Tam o sırada Blek gözlerini açar...

HEY! BAK! İMDAT!
NEYİN VAR SERSEM? ÇILDIRDIN MI? YÜZÜN MOSMOR OLDU!
OOH!!

TANRIM! BLEK CANLANDI!
İMDAT! BU İMKANSIZ! BLEK'İN DOĞA ÜSTÜ GÜÇLERİ OLDUĞUNU SÖYLEYENLER HAKLIYMIŞ...
YAŞASIN! BAKIN KAHRAMANIMIZ AYAĞA KALKTI!
YAŞIYOR!
33
23

ATEŞ EDİN ASKERLER! ATEŞ!

Ama subay daha tetiğe basmaya vakit bulamadan...
HAYDİ BLEK! BURAYA GEL!
PAM!
ZIP
AHH...
HEY! BU PROFESÖR'ÜN SESİ!

Askerler şaşkınlıklarını atamadan Blek üzerlerine saldırır...
AMA... İMDAT!
AH!

YAŞASIN! BLEK ASKERLERİ PATAKLIYOR!
HAYDİ! ONA YARDIM EDELİM!

Ama dostumuzun yardıma ihtiyacı yoktur... Askerler onun yumruklarına dayanamaz...

PROFESÖR'ÜN SESİ ŞU TARAFTAN GELDİ...
GELİYORUM PROFESÖR!
33
24

GEÇ BLEK! ASKERLERİ BİZ DURDURURUZ!
YAŞASIN! BLEK KURTULDU!

BLEK! BURADAYIM! ACELE ET! İK AT HAZIRLADIM!

SENİ HAYATTA GÖRMEK GÜZEL! İYİ MİSİN?
ASLINA BAKARSAN SAĞLIĞIMI DÜŞÜNECEK VAKTİM OLMADI! HEMEN BURADAN UZAKLAŞMAK İSTİYORUM!

ŞİMDİ BANA BÜTÜN OLANLARI ANLATIN ÇÜNKÜ SON HATIRLADIĞIM GARDİYANLARLA MÜCADELE EDERKEN BAŞIMA BİR DARBE YEDİĞİM...

KENDİME GELDİĞİMDE ASKERLERİN ARASINDA BİR ARABADA YATIYORDUM... İNSANLAR ÇOK ÜZGÜNDÜ!

SANKİ KENDİ CENAZE TÖRENİMDE GİBİYDİM PROFESÖR!
EVET! GÜVENLİ BİR YER BULUNCA SANA HERŞEYİ ANLATACAĞIM BLEK! ŞİMDİ ŞEHİRDEN UZAKLAŞALIM...
33
25

Sırada...

Kralın temsilcisi Kont Haven'in odasında...

BLEK'İN SAYEMİZDE ÖLDÜĞÜ İNGİLTERE'DE DUYULUNCA EMİNİM BİZE ÖDÜL VERECEKLERDİR!

UFAK BİR HATA YAPIYORSUN GARDİYANBAŞI...

BEN ŞİMDİYE KADAR BİR ÇOK İSYANI BASTIRDIM! BU İŞLERDE TECRÜBELİYİM! EĞER BİR ÖDÜL VERİLECEKSE O BENİM HAKKIMDIR!

BENİM DEHAM OLMASA BLEK HALA ORTALARDA DOLAŞIYOR OLURDU! BU YÜZDEN ÖDÜLÜ YALNIZ BEN ALACAĞIM...

EKSELANS!

TEĞMEN! NE DEMEK BU? KAPIMI VURMADAN NASIL GİRERSİNİZ İÇERİ?

EKSELANS! BLEK ELİMİZDEN KAÇTI!

NE... NEE?

NE DEDİNİZ? AKLINIZI MI KAÇIRDINIZ?

HAYIR EFENDİM... ONU HALKA TEŞHİR EDERKEN BİRDEN AYAĞA FIRLADI!

İNANIN HAYAL GÖRMEDİM! BİRİLERİ ÜZERİME ATEŞ ETTİ! VE BLEK ŞEYTAN GİBİ ASKERLERE SALDIRDI! ONLARIN PESTİLİNİ ÇIKARIP KAÇTI!

33
26

YA SONRA?
NEREYE GİTTİĞİNİ BİLMİYORUZ AMA KURTULDU!
KURTULDU MU? B... BLEK... ZAVALLI BEN...
DUYDUNUZ MU? ONUN ÖLÜMSÜZ OLDUĞUNU SÖYLÜYORLARDI! DEMEK DOĞRUYMUŞ! MUTLAKA BENDEN İNTİKAMINI ALACAKTIR!

SAÇMALAMA! BURADA GÜVENDEYİZ! ETRAFIMIZDA GARNİZON VAR! BLEK NASIL GİREBİLİR?
BİLMEM... ÖLMÜŞTÜ AMA ŞİMDİ YAŞIYOR ÖYLE DEĞİL Mİ?
ÇIKIN! YALNIZ KALMAK İSTİYORUM!
TAM ONU ELİME GEÇİRMİŞKEN KAÇIRDIM! BEN BÜYÜYE İNANMAM AMA ÖLDÜĞÜNÜ GÖZLERİMLE GÖRDÜM!

BU ADAM HİNDİSTAN'DAKİ ASİLERDEN FARKLI... ÇOK TEHLİKELİ BİRİ... İNTİKAM ALMAK İSTEYECEĞİNE EMİNİM!

O sırada...

Ormanda...
BÖYLECE DOKTOR RATBONE'U İKNA ETTİM VE İKSİRİ SANA İÇİRDİ...
ÖLDÜĞÜMÜ SANIP BENİ HALKA GÖSTERMEK İÇİN ARABAYA KOYDULAR...

33/27

AMA ŞİMDİ SAPASAĞLAMIM VE BURADAYIM! SAĞOL PROFESÖR!

BANA KALIRSA SEN DİRENCİN SAYESİNDE ÖLÜMDEN KURTULDUN! BU KADAR KIRBACI KİM YESE ÖLÜRDÜ!

BU YAPTIKLARI YANLARINA KALMAYACAK! HESABI GÖRÜLECEK! ÜÇ KİŞİ VAR! VAN HAUSEN, BAŞGARDİYAN VE KRALIN TEMSİLCİSİ!

VAN HAUSEN ALÇAĞIN TEKİ! HAYATINI KURTARDIĞIM HALDE BENİ İNGİLİZLER'E SATTI! BORCUNU İLK O ÖDEYECEK!

İKİNCİSİ BAŞ GARDİYAN! BENİ GÜNDE İKİ KEZ ACIMASIZCA KIRBAÇLIYORDU!

ÜÇÜNCÜSÜ İSE HEPSİNDEN ZALİM KONT HAVEN! SADECE BENİ DEĞİL TÜM VATANSEVERLERİ ÖLDÜRMEK İSTİYORDU!

BLEK ÇOK KIZGIN... O ÜÇÜNÜN YERİNDE OLMAK İSTEMEZDİM... BRRR...

HEPSİ DE İNTİKAM ALACAĞINI TAHMİN ETTİĞİ İÇİN ÇOK İYİ KORUNUYORLARIDR! AVCILARI TOPLAMAMIZ GEREK!

Blek ve Profesör bir tepeye çıkarak avcılara işaret vermeye başlar...
33.
28

O sırada şehirde...

NE HABERLER GETİRDİNİZ TEĞMEN? BİR KONYAK ALIR MISINIZ?
BANA KALIRSA KONYAĞA SİZİN İHTİYACINIZ OLACAK!

KONT HAVEN BENİ BLEK'İN KAÇTIĞINI HABER VERMEM İÇİN YOLLADI! O YAŞIYOR!
N... NEE?

OH! HAH! HA! EKSELANSLARI BANA BU ŞAKAYI BİR KEZ DAHA YAPMIŞTI! HAH! HAH! HA!

KONT HAVEN ÇOK KOMİK! HAH! HA!
İNANMAYABİLİRSİNİZ AMA BEN VERİLEN EMİR GEREĞİ EVİNİZİ EMNİYET KORDONU ALTINA ALACAĞIM...

HAH! HA! KONT BENİ KORKUTMAKTAN ZEVK ALIYOR! BLEK ÇOKTAN ÖLDÜ...
O KADAR APTAL Kİ İNANDIRMAYA ÇALIŞMAK VAKİT KAYBI OLUR! GİDİP ADAMLARI YERLEŞTİREYİM...

O sırada...
Blek'in çağrısına uyan avcılar reislerinin etrafında toplanır...
HEPİMİZ YARDIMA HAZIRIZ! O ÜÇ ALÇAĞA HAKETTİKLERİ DERSİ VERECEĞİZ BLEK!
SAĞOLUN!
BENCE VAN HAUSEN'DEN BAŞLAYALIM...

KAZANDIĞI ÖDÜLLE LÜKS BİR EV ALMIŞ... ONA BİR NOT YAZALIM...
33
30

ÇOK İYİ FİKİR!
SEN YAZ, BEN EVE GÖTÜRÜRÜM BLEK! BENİM GÖREVİM POSTACILIK! HAH! HA!

İki saat sonra...
İŞTE VAN HAUSEN'İN EVİ... ÖNÜNDE ASKERLER VAR AMA BU MESAJI İLETMEMİ ENGEL-LEYEMEZLER...

Evde...
KONT HAVEN'İN SAĞLIĞINA VE...
HEY!?
ZIP

BU DA NE? AZ KALSIN VURULACAKTIM!
HEY! AMA ÜZERİNE BİR KAĞIT SAR-MIŞLAR!

Hesaplaşma zamanı geldi...
Çelik Blek

AMAN TANRIM! BUNU O YAZMIŞ!

AMA ONUN YAZISI OLDUĞU NE MALUM? BU NOTU AVCI ARKADAŞLARI KORKUTMAK İÇİN GÖNDERMİŞTİR!

BLEK ÖLDÜ! O OLMADAN AVCILAR BİRŞEY YAPAMAZ! HAH! HA! DIŞARIDAKİ ASKER-LER BENİ KORUR!
33
31

Evin az ileri-sinde...

OKU ATTIM! ASKERLER BENİ GÖRMEDİ! VAN HAUSEN MESAJI ÇOKTAN ALMIŞ-TIR...

HARİKA! ŞİMDİ SIRA BENDE!

BİR DAKİKA BLEK! SIRTIN-DAKİ KAMÇI İZLERİYLE BÖYLE GEZEMEZSİN! ŞU GÖMLEĞİ GİY!

SAĞOL MİKE!

İLERİ! HAİNLERİN CEZASINI VERME ZAMANI GELDİ!

Az sonra...

BİR BARDAK DAHA İÇİP YATAYIM BARİ...

PACK!

HEY! NE OLUYOR?

İMDAT! AH!

KİM BAĞIRDI?

PATRON! İKİ ASKER BAHÇEDE BAYGIN! SALDIRIYA UĞRAMIŞLAR! OR-TALIKTA KİMSE GÖRÜN-MÜYOR!

Dışarıda...

ATEŞ!

AHH!

PACK!

33/32

İNTİKAM SAATİ

Avcılar gece gölge gibi süzülerek hain Van Hausen'in evini saran askerlere saldırırlar...

İMDAT! UŞAKLAR! ASKERLER! BENİ KORUYUN!

KİMSECİKLER YOK! EYVAH! NE YAPACAĞIM ŞİMDİ?

BURASI KİLER... TEK KURUTLUŞUM BURASI...

BAŞKA KAPI YA DA PENCERESİ YOK!

KAPIYI İÇERİDEN KİLİTLEYİNCE BLEK BURAYA ASLA GİREMEZ!

ARKASINA DA DESTEK KOYAYIM...

TAMAM... KALBİM... BU KADAR HEYECANA DAYANMAYACAK...

PENCEREDE GÖRDÜĞÜM ÇELİK BLEK'Tİ! AMA BU İMKANSIZ! OLAMAZ!

NEYSE Kİ BURADA YALNIZIM...
YANILIYORSUN ALÇAK! YALNIZ DEĞİLSİN!
33
34

OHH... B... BLEK!
EVET! BENİ İNGİLİZLER'E SATTIĞIN GÜN SANA NE DEDİĞİMİ HATIRLIYOR MUSUN?

HAYIR! SEN BLEK DEĞİL ONUN HAYALETİSİN! YAKLAŞMA BANA!
SENİ BULUP CEZANI VERECEĞİMİ SÖYLEMİŞTİM! ZAMAN GELDİ!

Blek'in eli Van Hausen'in omuzuna dokunur ve...
HAYIR! HAYALET... UZAK DUR! AH! KALBİM...

ÖLÜ... YORUM... KALBİM... AHH...
VAY CANINA!

Az sonra...
EVİ KUŞATAN ASKERLER DÖRT NALA KAÇIYOR BLEK!
ZAFER BİZİM GALİBA...

AMA BU ADAM ÖLMÜŞ... KALP KRİZİ OLMALI!
EVET! BENİ KARŞISINDA GÖRÜNCE KALBİ HEYECANA DAYANAMADI...
33
35

ÜÇ DÜŞMANIMDAN BİRİ CEZASINI ÇEKTİ! SIRA BAŞGARDİYAN VE KONT HAVEN'DE...

Avcılar Van Hausen'i gömdükten sonra ormanda mola verir...
SELAM! NİHAYET SİZİ BULDUK! BLEK NEREDE?
OH! RODİ!
HEY BLEK! BAK RODİ GELDİ!

BİZİ ÇAĞIRDIĞIN ZAMAN BEN KOKARCA AVINDAYDIM BLEK! UMARIM GEÇ KALMADIM....
RODİ!

HAYIR, GEÇ KALMADIN! ASIL OYUN ŞİMDİ BAŞLIYOR!
BANA HERŞEYİ ANLATIN AMA ÖNCE YİYECEK BİRŞEYLER VERİN! ÇOK AÇIM...

Rodi karnını doyururken Blek ve Profesör ona olanları anlatır...
BÖYLECE PROFESÖR'ÜN YARDIMIYLA KURTULDUM!
ÜÇ HAİNDEN BİRİ CEZASINI ÇEKTİ! SIRA DİĞER İKİSİNDE...
GNAM GNAM... İĞRENÇ!

NE DEMEK BU? YEDİĞİN NEFİS BİR TAVŞAN KIZARTMASI! ÜSTELİK BEN YAPTIM!
TAVŞANDAN SÖZ ETMİYORDUM!
33/36

İĞRENÇ DEMEKLE BAŞGARDİYANIN YAPTIKLARINI VE O SÜSLÜ KONTU KASTETMİŞTİM!

DAHA NE BEKLİYORUZ? GİDİP ONLARA HAKETTİKLERİ DERSİ VERELİM!
SAKİN OL EVLAT! ONLAR KOLAY YAKALANACAK CİNSTEN DEĞİL!

TOPLARIN KORUDUĞU BİR KALEDE, DUVARLARIN ARDINDA YAŞIYORLAR!

SALDIRI İÇİN BİR PLAN HAZIRLAMALIYIZ! BIRAKIN DA BİRAZ DÜŞÜNEYİM...
AMA BEN SABIRSIZIM, FAZLA DAYANAMAYACAĞIM!
BEKLE! SANA GÖRE BİR GÖREV VAR!

ŞEHİRDE SENİ KİMSE TANIMIYOR! İÇERİ RAHATÇA GİREBİLİRSİN! AL BU NOTU VE BENİ İYİ DİNLE...
KULAĞIM SENDE...

İki saat sonra...
Rodi gizlice şehre girer...
KONTUN SARAYI BURASI OLMALI...
Sarayın mutfağında...
LANET OLASI KONT! GECENİN BU SAATİNDE TAVUK KIZARTMASI İSTENİR Mİ?
33
32

UŞAKLAR! TAVUK HAZIR! EKSELANSA GÖTÜRÜN!

Az sonra bir uşak tavuğu konta götürür...
İŞTE YEMEĞİNİZ EKSELANS...
BIRAK VE GİT...
VAN HAUSEN ÖLDÜ EKSELANS! BLEK BİZDEN DE İNTİKAM ALACAKTIR!

SIZLANMANDAN BIKTIM ARTIK! BIRAK DA RAHAT BİR YEMEK YİYE...
BU NE? TAVUK YERİNE BİR NOT! NE BİÇİM ŞAKA BU?

Van Hausen kalleşliğinin cezasını çekti. Şimdi sıra sizde Kont Haven ve Başgardiyan...
Çelik Blek

BLEK YAZMIŞ!
B... BLEK Mİ? MAHVOLDUM!
33
38

BU NOTU İÇERİ NASIL SOKTULAR? AŞÇIYI VE MUTFAKTAKİLERİ İÇERİ ATACAĞIM!

FAYDASIZ... BURADA KALIRSAK ÖLECEĞİZ! KAÇALIM!

Aynı anda...

BU TAVUK ŞAHANE! İYİ Kİ KONTA BIRAKMAMIŞIM! HMM... GERÇEKTEN NEFİS! GNAM GNAM...

Az sonra...

Saraydan çıkan başgardiyan şehrin başka bir yerine gider...

BENİ BLEK'TEN KİMİN KURTARACAĞINI BULDUM!

Şehrin bu bölgesinde insanlar sefil bir yaşam sürmektedir...

DUR! SÖKÜL BAKALIM PARALARI!

HAH! HA! BURASI ÜNLÜ SOYGUNCULAR ÇETESİNİN YERİ! HİÇ DUYMADIN MI?

DUYDUM! REİSİNİZ TEKGÖZ İLE KONUŞMAK İÇİN GELDİM!

HEY! SENİ TANIDIM! SEN BAŞGARDİYANSIN! GEÇEN YIL İÇERİ DÜŞTÜĞÜMDE BENİ KIRBAÇLAMIŞTIN! ŞİMDİ ELİME DÜŞTÜN!

BENİ NAT'LE KONUŞTURUN! SİZE ÇOK PARA VERİRİM!

33/39

HEY! NAT! BU ÇAYLAK SENİNLE KONUŞMAK İSTİYOR! ÇOK ÖNEMLİYMİŞ!
EVET NAT! BENİ TANIDIN MI?
BAK SEN, KİMİ GÖRÜYORUM? BİZİ YALNIZ BIRAKIN!

HAPİSTEYKEN SANA NASIL İYİ DAVRANDIĞIMI HATIRLIYOR MUSUN?
O KADAR PARAYA KARŞILIK TABİ İYİ DAVRANACAKTIN! KONUŞ BAKALIM...

HAYATIM TEHLİKEDE... ŞEYTAN KILIKLI BİR ADAM BENİ ARIYOR! BULURSA ÖLDÜRECEK! BURADA KALABİLİR MİYİM?

LÜTFEN! SANA İYİ PARA VERİRİM! BANA YARDIM EDECEK MİSİN?
HAYIR!

SENİ ARAYANIN BLEK OLDUĞUNU BİLİYORUM! BEN HIRSIZIM AMA ALÇAK DEĞİLİM! SENİN GİBİ BİR KÖPEĞİ ONA KARŞI KORUYAMAM!

BLEK'İ KİMSE DURDURAMAZ! HANGİ DELİĞE GİRERSEN GİR SENİ BULUP ÇIKARIR! ARTIK ÖLMÜŞ BİR ADAMSIN! DEFOL!
MAHVOLDUM!

Başgardiyan attığı her adımın avcılar tarafından izlendiğinden habersiz oradan ayrılır...
33/40

Ve saraya geri döner...
DEMEK AVRUPA'YA GİDECEKSİN! SANA GEÇİŞ BELGESİ VE YANINA DA MUHAFIZ VERİYORUM! SIZLANMANDAN BIKTIM ARTIK!

Başgardiyan zaman kaybetmeden askerlerle birlikte en yakın limana doğru yola çıkar...

BİR KAÇ SAAT SONRA GEMİYE BİNMİŞ VE BLEK'TEN KURTULMUŞ OLACAĞIM...

Ancak başgardiyanın attığı her adım anında gerekli yerlere iletilmektedir...

Blek ve arkadaşları mesajı almıştır...
MUHAFIZLARLA LİMANA DOĞRU GİDİYOR!
KORKUDAN OKYANUSU GEÇECEK SERSEM...

ONA GÜZEL BİR UĞURLAMA TÖRENİ YAPMALIYIZ! BENİ İZLEYİN...
GELİYORUZ BLEK!
33
41

Akşama doğru kafile limana varır...
GEMİNİZ BU... BİZ ARTIK GERİ DÖNÜYORUZ... GÜLE GÜLE...
İŞTE BENİ KURTARACAK GEMİ!

DUR! NEREYE GİDİYORSUN?
OH! GEÇİŞ BELGEM VAR!

ONU LİMAN KOMUTANINA GÖTÜRMELİSİN! ŞU BARAKADA! EMİR BÖYLE...
TAMAM, GİDİP GÖSTERİRİM!

UMARIM UZUN SÜRMEZ... NEREDE BU ADAM YAHU?

BURADAYIM, NE İSTİYORSUNUZ?
GEMİYE BİNECEĞİM, GEÇİŞ BELGEME BAKAR MISINIZ?

AMA ÖNCE DOKTOR KONTROLÜNDEN GEÇMELİSİNİZ! KİMSE MUAYENE OLMADAN LİMANDAN AYRILAMAZ, SOYUNUN! HEMEN!
LANET OLSUN!

BU SAÇMALIKLARLA VAKİT KAYBEDİYORUM! BLEK'TEN BİR AN EVVEL KURTULMALIYIM!
33
42

İŞTE HAZIRIM!
AMA... AHH! BLEK!
BEN DE HAZIRIM ALÇAK!

BENİ KIRBAÇLARKEN NASIL EĞLENDİĞİNİ HATIRLIYOR MUSUN? ŞİMDİ SENİNLE HESAPLAŞACAĞIZ!
BLEK... B... BEN... YOKSA O KIRBAÇLA... AH!

NEDEN GÜLMÜYORSUN? O ZAMAN BEN KENDİMİ KORUMAKTAN ACİZDİM!
HAYIR! İMDAT!

Başgardiyan gerileyerek elbiselerine ulaşır ve hızla silahını çeker...

Fakat aynı anda Blek usta bir kırbaç darbesiyle silahı düşürür...
LANET...

BOŞUNA KURTULMAYA ÇALIŞMA! SENİ HİÇ KIRBAÇLAMADILAR DEĞİL Mİ?
AAHH...
33
43

Ertesi sabah orman da...

ŞİMDİ SIRA EN KÖTÜSÜNDE BLEK! KONT HAVEN! ONU ELE GEÇİRMELİYİZ!
HAYDİ GİDİP ONU YAKALAYALIM! BLEK'E ZARAR VERENLERİN BAŞINA NE GELDİĞİNİ ÖĞRENSİN!
SAKİN OLUN!

BU KONT, KRAL TARAFINDAN GÖNDERİLEN ÖZEL BİRİ... KALE GİBİ BİR ŞATODA, ASKERİ GARNİZONUN ORTASINDA YAŞIYOR...

OLSUN! BLEK YANIMIZDAYKEN TOPLARIN NE ÖNEMİ VAR? HAYDİ BLEK! BİZ SENİNLE ÖLÜME BİLE GİDERİZ!
SAĞOLUN!
BİR DAKİKA! CESUR ÇOCUKLARSINIZ AMA KALELER SADECE CESARETLE ELE GEÇMEZ...

DÜŞÜNÜN! SAYIMIZ AZ... TOPLAR VE ASKERLERLE BAŞA ÇIKAMAYIZ...

BURADA BİRAZ KURNAZLIK GEREK... ANLAYACAĞINIZ, BENİM DEHAMA İHTİYACINIZ VAR!

BIRAKIN DA BİR PLAN HAZIRLAYAYIM! HMM...
BANA KALIRSA...
ŞŞŞT! ONU RAHATSIZ ETME! KAFASI KARIŞIR SONRA...
33/45

O sırada...

Haven şatosunda...

KAHRETSİN! İNANILMAZ BİR ŞEY BU...

DOĞRU SÖYLÜYORUM EKSELANS... BLEK'İ LİMANDA GÖRDÜM!

BENİ GAFİL AVLAYIP BAĞLADI! BAŞGARDİYAN GELİNCE DE ONU KIRBAÇLADI...

PİS AVCI...

ASİLERLE UZUN SÜREDİR ÇARPIŞIYORUM! SİZDEN İNGİLTERE'YE DÖNMEMİ SAĞLAMANIZI İSTİYORUM EKSELANS...

DEFOL KARŞIMDAN!

BLEK ÖNCE KENDİSİNE İHANET EDEN HOLLANDALI'DAN İNTİKAMINI ALDI...

SONRA DA BAŞGARDİYANDAN... ŞİMDİ SIRA BENDE... BENİ DE ÖLDÜRECEK!

AMA BEN GÜÇLÜYÜM VE KALEDE GÜVENDEYİM! SAYISIZ ASKERİM VAR! BANA SALDIRMAYA CESARET EDEMEZ!

EDERSE DİŞİNE GÖRE BİR DÜŞMAN BULACAK!

DLEN! DLEN!

BENİ Mİ ÇAĞIRDINIZ EKSELANS?

NÖBETÇİ SAYISINI ARTIRIN! TOPLAR DOLU VE ATEŞE HAZIR OLSUN!

33/46

SARAY ETRAFINDA ŞÜPHELİ BİRİ GÖRÜLÜRSE BANA BİLDİRİLSİN! TÜM GARNİZON SAVAŞ DURUMUNDA OLSUN!

YANİ ALARMDA MI? NEDEN KORKUYORSUNUZ EFENDİM?
KORKTUĞUM FALAN YOK! GİDİN VE EMİRLERİMİ UYGULAYIN!

KONTUN YÜZÜ YEMYEŞİL OLMUŞ... BLEK NEDENİYLE HUZURSUZ OLDUĞU KESİN!

Ormanda...
PROFESÖR SAATLERDİR UĞRAŞIYOR! DÜŞÜNMEKTEN BEYNİ ÇATLAYACAK...
YERE ŞATONUN PLANINI ÇİZDİ, ÜZERİNDE ÇALIŞIYOR!

Birden...
BULDUM! YAŞASIN! PLAN TÜM AYRINTILARIYLA HAZIR! BAŞARILI OLACAĞINDAN EMİNİM!

ANLAT DA BİZ DE NE YAPACAĞIMIZI ÖĞRENELİM PROFESÖR!
ÖNCELİKLE CALVERT VE WİLCOX! HERŞEYE HAZIR MISINIZ?
KESİNLİKLE!
BİZİ ŞEYTAN BİLE YILDIRAMAZ!

GÜZEL... O ZAMAN SAKALINIZI KAZIYIN!
33
47

NEE? BUNU BİZE YAPAMAZSIN!
NEDEN BİZİ SEÇTİN? ARAMIZDA SAKALSIZ YOK MUYDU?

BANA KARANLIK YÜZLÜ İKİ KİŞİ GEREK! SADECE SİZ ÖYLESİNİZ...
KARANLIK YÜZ MÜ? HAY BİN KUNDUZ!
BU BİZE HAKARETTİR! ANNEM BANA MELEK OĞLUM DERDİ...

GEVEZELİK ETMEYİN! HANİ SİZİ BİR ŞEY DURDURAMAZDI! ŞİMDİ SAKAL KESMEYE KORKUYORSUNUZ!

ELVEDA SAYGIDEĞER SAKALIM!
ŞU HALE BAK! NE SURATSIZ OLDUM...
HAYDİ ACELE EDİN! ŞU ÜNİFORMALARI DA GİYİN!

NEE? BUNLAR İNGİLİZ ÜNİFORMASI!
SAKAL KESMEK Y ETMEDİ BİR DE BU PİS ŞEYLERİ Mİ GİYECEĞİZ?
SİZ HİÇ SAKALLI İNGİLİZ ASKERİ GÖRDÜNÜZ MÜ? GİYİN ÇABUK ŞUNLARI!

ASLA!
EVET, ASLA! BOĞAZIMI KESERİM DAHA İYİ!
33/48

ŞATOYA HÜCUM

O sırada az ileride...

Saatler sonra gece...

Şato surlarında askerler nöbet tutmaktadır...

ÇOK UYKUM VAR!

ŞU AN RAHAT YATAĞIMIZDA UYUMAK VARKEN BİZİ NÖBETE GETİRDİLER...

KONT HAVEN NEDEN BU KADAR TELAŞLANIYOR Kİ? ORTALIK ÇOK SAKİN...

BEN BİRAZ KESTİRECEĞİM...

Uyuklayan nöbetçiler tehlikenin farkında değildir... Avcılar çalılara saklanarak şatoya yaklaşmaktadır...

Az sonra...

VAKTİ GELDİ... HAYDİ ÇOCUKLAR! ASKER GİBİ DAVRANMAYA BAKIN!

ONU CEBİNE KOY! ASKERLER PİPO İÇMEZ!

BİLMİYORDUM!

BİZİ GÖRMEDİLER! NÖBETÇİLER UYUYOR OLMALI...

ONLARA SESLEN!

HEY! ŞATODAKİLER!

NE VAR?

ÇELİK BLEK'İ YAKALADIK!

VAY CANINA! İKİ ASKER!

33/50

B... BLEK Mİ? ÇELİK BLEK YAKALANMIŞ! ÇABUK KONTA HABER VERİN!

Hemen konta haber verilir...
TANRIM! EMİN MİSİNİZ?
EVET EKSELANS! İKİ ASKERİN ARASINDA BAĞLIYDI!

HAH! HA! BU BEKLENMEDİK BİR ŞANS! HEMEN EN SAĞLAM HÜCREYİ HAZIRLAYIN! VE ASİYİ ORAYA KAPATIN!

İŞTE EKSELANS!
EVET TA KENDİSİ! AÇIN KAPILARI!

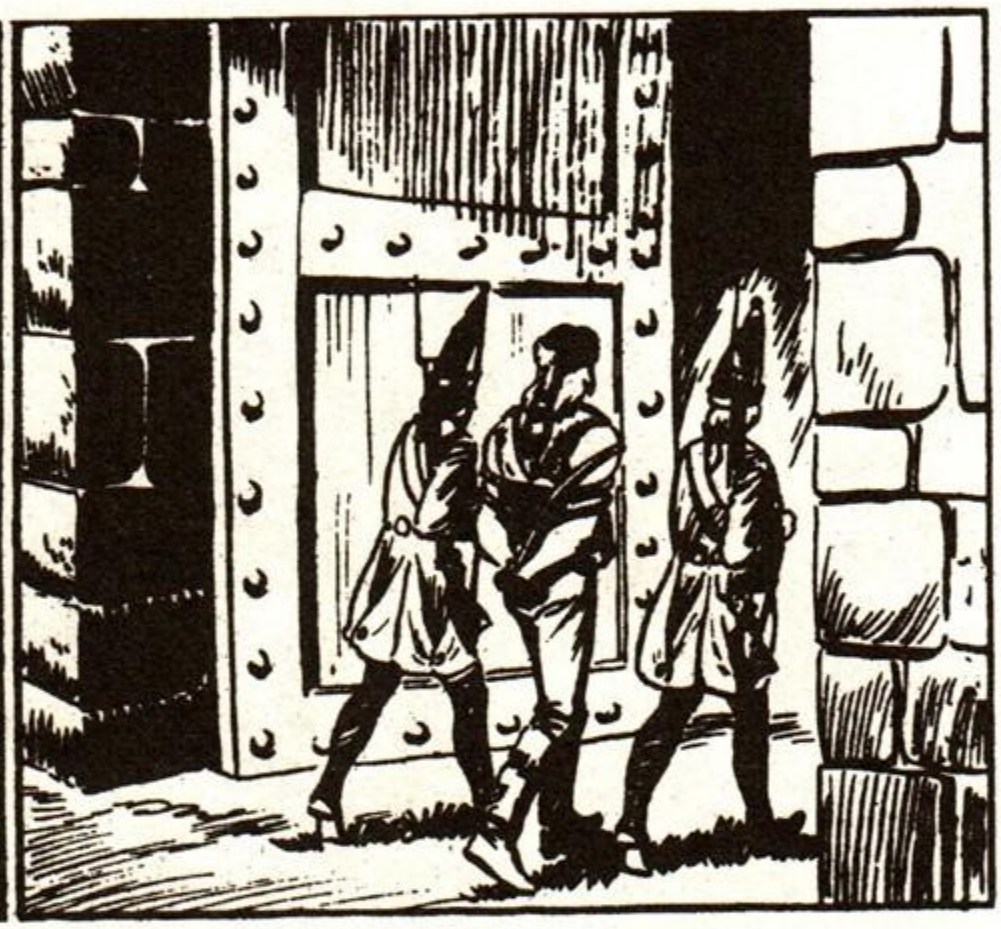

Ama Blek ve iki arkadaşı kapıdan içeri girer girmez...
YİNE TUZAĞA DÜŞTÜN BLEK! YERİNDE OLMAK İSTEMEZDİM!
BEN DE ÖYLE KONT HAZRETLERİ...
HAYDİ ÇOCUKLAR!
BU PİS ŞEYLERİ ÜZERİMDEN BİR ATAYIM...
HEY! NE OLUYOR?
33
51

Aynı anda diğer avcılar da atağa geçer...

İLERİ! ŞATOYA GİRELİM!

İLERİ!

Askerler şaşkına dönmüştür... Sadece Kont Haven durumun farkındadır...

ALARM! BLEK'İN YAKALANMASI NUMARA! AVCILARA SALDIRIN! BÜTÜN ASKERLER BURAYA! ÇABUK!

Şatodaki askerler görev yerlerini terkederek kapıdan giren küçük avcı grubunun üzerine yürür...

SALDIRIYORLAR!

OYUNUMUZA GELDİLER! BİRAZDAN DİĞER ARKADAŞLAR DA BURADA OLUR!

Surlardaki askerler aşağı koşunca avcılar merdivenlerden yukarı tırmanır...

GELDİK BLEK!
HAYDİ ! KIRMIZI CEKETLİLERİ HAKLAYIN!
LANET OLSUN! AVCILAR DUVARLARDAN TIRMANMIŞ!
İKİ ATEŞ ARASINDA KALDIK!

BU ASİLER DAHİCE BİR PLAN YAPMIŞLAR! ADAMLARIM DAĞILDI... DURUM ÇOK KÖTÜ...

BLEK BENİ ELE GEÇİRMEK İSTİYOR AMA BAŞARAMAYACAK! İŞTE, ORADA SAVAŞIYOR!

ASKERLERİMDEN DE BİRKAÇ KİŞİ ÖLECEK AMA NE ÖNEMİ VAR? O ŞEYTAN AVCI YOK OLSUN DA...
BOOM!

AHH...
İMD... AHH...
VAY CANINA!

ŞANSIM YAVER GİTTİ! ÖNÜMDEKİ ASKERLER SİPER VAZİFESİ GÖRDÜLER...
FELAKET! BLEK KURTULDU!
33
53

EVET KURTULDUM! SEN BİR ALÇAKSIN HAVEN! BENİ ÖLDÜRMEK İÇİN ASKER LERİNİ HİÇE SAYDIN!
DURDU-RUN! BLEK'İ DURDU-RUN!

İŞİN BİTTİ AVCI...

AMAN TAN...

ÇEKİL AYAK ALTINDAN! BENİM İŞİM KONT HAVEN'LE...

BLEK SUBAYI DA YERE SERDİ... ARTIK ARA-MIZDA KİMSE KALMADI!

SENİN DE SIRAN GELDİ KONT HAVEN!
33
54

Kont, Blek'in hamleleri karşısında geri çekilir...
DİĞER İKİSİ GİBİ SEN DE YAPTIĞIN KÖTÜLÜKLERİN CEZASINI ÇEKECEKSİN!

İngiliz umutsuz hamleler yapar ama Blek onları atlatır...
WRECK!

SOĞUK TERLER DÖKÜYORSUN ALÇAK! ETRAFINDA SİLAHLI ADAMLAR OLMAYINCA İŞLER DEĞİŞİYOR DEĞİL Mİ?

KAHR...

BU ADAMIN GÜCÜNE KİMSE DAYANAMAZ... EN İYİSİ KAÇMAK...

Kont birden ayağa fırlayıp yanındaki kapıya doğru koşar...

Ve kapıyı içeriden kilitler...
BU SAĞLAM KAPI ONU DURDURUR!
HAH! HA!
33
55

BU BASİT KAPI BENİ DURDURMAYA YETER Mİ SANIYORSUN?
CRASH!

BAK, YİNE KARŞILAŞTIK İŞTE... KENDİ AYAĞINLA KAPANA GİRDİN! BU ODANIN BAŞKA ÇIKIŞI YOK VE KAPIDAN DA ÇIKAMAZSIN!

KAYBETTİĞİNİ ANLA ARTIK! ZORBAYKEN KURBAN OLMAK GÜZEL Mİ?

Kont bir eliyle dövüşürken bir eliyle duvarda bir şeyler aramaktadır...

Sonunda bir düğmeye basar ve açılan duvardan...

Deli gibi içeri dalar...
ELVEDA BLEK!
GİZLİ BİR GEÇİT!

Blek korkunç bir kılıç darbesi indirir ama duvar aniden kapanınca kılıç kırılır...
CRACK!
33
56

DEMEK ALÇAĞIN BU ODAYA GİRME SEBEBİ BUYMUŞ...

YAPACAK BİR ŞEY YOK! BU DUVARLAR YIKILMAZ! AÇMAK İÇİN O DÜĞMEYİ BULMALIYIM...

O ALÇAK BENİMLE DÖVÜŞÜRKEN BURADA BİR YERE BASTI! İŞTE!

ÇALIŞMIYOR! MEKANIZMAYI İÇERİDEN BOZMUŞ OLMALI... HAY AKSİ!

BU DUVARI ANCAK BİR TOP DEVİRİR! ŞATONUN DIŞINA ÇIKTIĞINA EMİNİM! KİMBİLİR ŞİMDİ NEREDEDİR?

NEYSE, ONU SONRA DÜŞÜNÜRÜM! ŞİMDİ GİDİP AVCILARA YARDIM EDEYİM...

O sırada kont karanlık bir dehlizde ilerlemektedir...
HAH! HA! SONUNDA CANIMI KURTARDIM!

BU GEÇİTİ HATIRLAMAM ÇOK İYİ OLDU!

BLEK'TEN KAÇMAYI BAŞARDIĞIMA İNANAMIYORUM! AZ SONRA GÜVENDE OLACAĞIM...
33
57

İŞTE, ARTIK ÖZGÜRÜM! ORTALIKTA KİMSELER YOK! HEMEN UZAKLAŞMALIYIM...

SEPETİ BU GÜZEL BÖĞÜRTLENLERLE DOLDURAYIM!
HEY! BU ADAM DA NEREDEN ÇIKTI?

AMA... BU KONT HAVEN! KRALIN ÖZEL TEMSİLCİSİ...

O sırada...

Kısa bir savaştan sonra bütün garnizon avcılara teslim olur...
BİR KAÇ ASKER KAÇMAYI BAŞARDI! ŞATO ARTIK ELİMİZDE BLEK!
YAŞASIN! BLEK BİZE ZAFER KAZANDIRDI!
YAŞASIN!

BU ŞATO BİR ZULÜM SEMBOLÜYDÜ! ARTIK KİMSE HÜCRELERİNDE EZİYET ÇEKMEYECEK! VATANSEVERLER KURTULDU!

Boşaltılan şato avcılar tarafından havaya uçurulur...
33/58

NE YAZIK Kİ KOHT HAVEN'İ YAKALAYAMADIK! NEREYE GİTMİŞ OLABİLİR?
BİLMİYORUM AMA PEŞİNİ BIRAKMAYACAĞIM!
BLEK! BLEK!

ORMANDA... UFF! BÖĞÜRTLEN TOPLUYORDUM...
SAKİNLEŞ EVLAT! NE OLDU?

YERDEN ÇIKAN BİRİNİ GÖRDÜM! KONT HAVEN'Dİ...
BİZİ HEMEN ONU GÖRDÜĞÜN YERE GÖTÜR!

BURADAN YARIM MİL İLERİDE! AVCILARIN ŞATOYA SALDIRDIĞINI BİLMİYORDUM! ŞEHRE DÖNÜNCE OLANLARI ÖĞRENDİM! KONT DA YAŞIYOR...
BİZİ AYDINLATTIN EVLAT...

BLEK'İN KONTLA İLGİLENDİĞİNİ BİLİYORDUM! BABAM SİZİN BİR KAHRAMAN OLDUĞUNUZU SÖYLÜYOR!

SEN İYİ BİR ÇOCUKSUN!
İŞTE! İNGİLİZ'İN ÇIKTIĞI DELİK BURASI...
33/59

ŞATODAN ORMANA GİZLİ BİR GEÇİT OLABİLECEĞİ KİMİN AKLINA GELİRDİ? KONT HAVEN ARAYI İYİCE AÇMIŞ OLMALI...
İŞTE İZLERİ... GÜNEYE İLERLİYOR!

DOSTUMUZ SAWNEELER'İN TOPRAKLARINA DOĞRU GİDİYOR! KIZILDERİLİLERE HABER VERELİM! ONU KAÇIRMAZLAR!
HAKLISIN! SİZ DUMANLA İŞARET VERİN!

BEN KAÇAĞIN PEŞİNE DÜŞÜYORUM!
İYİ AVLAR BLEK!

BU DUMAN İŞARETLERİNİ NASIL VERİYORSUNUZ ANLAMIYORUM!
DUMAN KÜMELERİ AYRI BİRER DEYİM EVLAT! YÜKSEKLERDE OLUŞU KOLAYCA GÖRÜNMESİNİ SAĞLIYOR!

Blek de kaçağı izlerken bu işaretleri görür...
PROFESÖR HİÇ VAKİT KAYBETMİYOR!

Ormanda ava çıkan yerliler de işaretleri görür...
UGH! DUMAN!
BLEK DÜŞMANINI DURDURMAMIZI İSTİYOR! BİZİM TOPRAKLARIMIZA GİRMİŞ!
33
60

O sırada...

Kont Haven kaçmaya devam etmektedir...

ŞURADA BİRİLERİ VAR! UMARIM KIZILDERİLİLER DEĞİLDİR! DİKKATLİ OLMALIYIM!

İNGİLİZ ASKERLERİ!

HEY!

BAKIN, BİRİ VAR!

EKSELANS KONT HAVEN BU!

GARNİZONUN ASKERLERİ! NE İŞİNİZ VAR BURADA?

BİZ...

SAVAŞI KAYBETTİĞİMİZİ ANLAYINCA KAÇTIK EKSELANS...

SİZ DE ÖYLE YAPTINIZ DEĞİL Mİ?

KORKAKLAR! GERÇEK ASKERLER GİBİ SAVAŞSAYDINIZ KAZANIRDIK! BLEK DE ŞİMDİ ELİMİZDE OLURDU!

BİZ SAVAŞTIK EKSELANS AMA AVCILAR...

NELER OLUYOR?

KIZILDERİLİ SALDIRISINA UĞRADIK!

AAHH!!

33/61

HÜCUM! BU KIRMIZI CEKETLİLER BLEK'İN DÜŞMANLARI!
BLEK'İN DURDURMAMIZI İSTEDİĞİ BEYAZ DA ARALARINDA!
ATEŞ!

Blek bir mil kadar uzakta koşmaya devam eder...

Shawneeler cesurca savaşır... Ama okları ateşli silahlara karşı etkisiz kalır...
ATEŞ!
AH! YARDIM EDİN!
ŞİMDİ İLGİLENİRİZ!

KİMSEYLE ZAMAN KAYBEDEMEYİZ! HEMEN BURADAN GİDELİM!

AMA YARALILARI BIRAKAMAYIZ EFENDİM!
YARALILARIN CANI CEHENNEME! HEMEN DEDİĞİMİ YAPMAZSANIZ SİZİ ASTIRIRIM!

İki yaralı inlerken zalim kont askerlerle birlikte ilerlemeye başlar...
BİZİ BIRAKMAYIN! YARDIM EDİN!
ALÇAKLAR!
33
62

Az sonra...
NE YAPA-CAĞIZ?
BİRİ GELİYOR! BU ÇELİK BLEK! MAHVOLDUK! KENDİMİZİ KORUYALIM!

VAY CANINA!

BİZİM İÇİN HERŞEY BİTTİ ARTIK! SAVUN-MASIZ KALDIK!
ELİNE DÜŞ-TÜK!
BURADA NE İŞİNİZ VAR? YERLİLER Mİ SALDIRDI?

EVET, KONT HAVEN DE YANIMIZDAYDI AMA O ALÇAK BİZİ BURADA BIRAKTI! ARKADAŞLARIMIN YARDIM ETMESİNE İZİN VERMEDİ...

BİZE ACI BLEK...
KORKMAYIN! AVCILAR ASLA YARALILARI ÖLDÜRMEZ! ELVEDA...

GİTTİ... BİZE DOKUNMADI BİLE...
NE KADAR FARKLI İNSANLAR... EĞER SAĞ KALIRSAM ASİLERLE ASLA SAVAŞMAYACAĞIM... HEPSİYLE DOST OLA-CAĞIM...
33
63

ARA KAPANIYOR! AZ SONRA ONLARA YETİŞİRİM!

O sırada...

ÇOK KÖTÜYÜM... YÜRÜYEMİYORUM!
NEYİN VAR WİLLİAM?
SITMA! SIK SIK NÖBET TUTAR!
LANET OLSUN!

BU SEFERKİ KUVVETLİ BİR NÖBET! ONU TAŞIMALIYIZ!
KATİL HERİF!
HAYIR! ONU BURADA BIRAKIN! YOKSA SİZİ ASKERİ MAHKEMEYE VERİRİM!

Bir kaç dakika sonra...
KADERİNE TERKEDİLMİŞ BİR ASKER DAHA... ALÇAK HERİF! BU ADAM TAM BİR CANİ...

Ve sonunda...
BAKIN! PEŞİMİZDE BİRİ VAR! BU BLEK!
ÇELİK BLEK! O ŞEYTAN BENİ YİNE BULDU!
33
64

ADALET

ANNECİĞİM! BLEK YETİŞECEK!
ONUN ELİNDEN HİÇ KİMSE KAÇAMAZ!
GEVEZELİĞİ KESİN! HEMEN ŞU KÖPRÜYÜ GEÇMELİYİZ!

İŞTE ORADALAR! KONTUN YANINDA İKİ ASKER KALDI! AV BİTMEK ÜZERE!

ATEŞ! İŞE YARAMAZ HERİFLER!

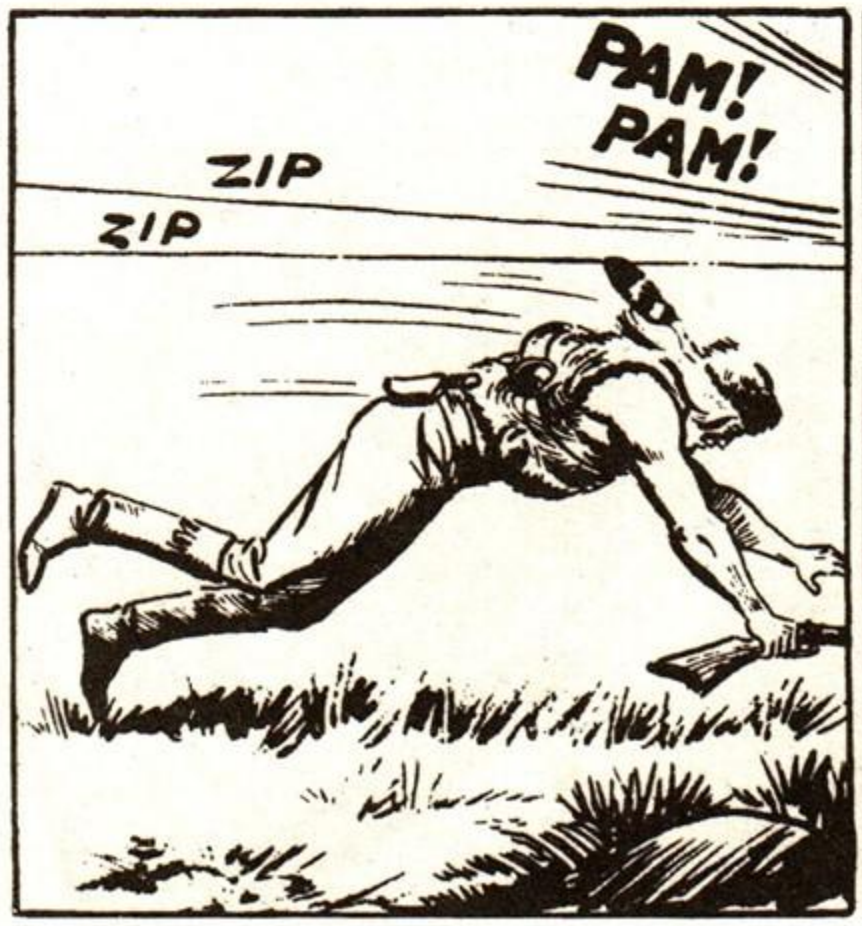
PAM! PAM!
ZIP
ZIP

VURAMADINIZ SERSEMLER! VER O TÜFEĞİ BANA! SEN DE ŞUNU AL VE KÖPRÜNÜN İPLERİNİ KES! BÖYLECE BLEK BU TARAFA GEÇEMEZ!
33/65

VAY CANINA! İPLERİ KESİYOR! ONU DURDURMALIYIM!

AAHH!
ZIP

OH... ZAVALLI RUDOLPH NEHRE DÜŞTÜ!
ÖYLEYSE SEN DEVAM ET! BLEK'İ ENGELLEMENİN TEK YOLU BU!

BU KONT NE ALÇAK BİR ADAM! KENDİSİ SİPERDE KALIP ADAMLARINI ÖLÜME GÖNDERİYOR!

LANET OLSUN! BLEK ÖBÜR ASKERİ DE YERE SERDİ! ŞİMDİ GELİP BENİM DE İŞİMİ BİTİRECEK!

Blek karşıya geçerken köprü ağırlığına dayanamaz ve...
HAY AKSİ...
33
66

HAH! HA! MAHVOLDU! NEHRE DÜŞÜYOR!

EYVAH! TUTUNMAYI BAŞARDI AMA ELİMDEN KURTU-LAMAYACAK!

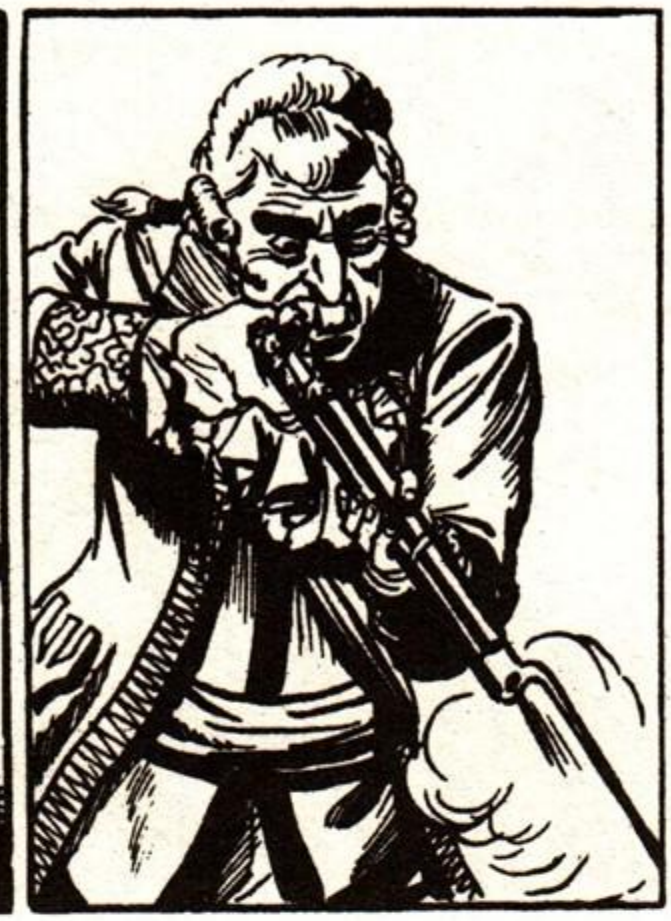

Kont tetiğe bastığı sırada Blek akrobatik bir hareketle yana kayar ve mermi boşa gider...
ZIP

VAY CANINA! YİNE KURTUL-DU! TÜFEK DE BOŞALDI! HEMEN BURADAN UZAK-LAŞMA-LIYIM!

MUTLAKA YUKARI TIRMANIP TEKRAR PEŞİME DÜŞECEKTİR! LANET AVCI!

KAÇ BAKALIM... NE PAHASINA OLURSA OLSUN SENİ YAKALAYIP YAPTIKLARINI ÖDETECEĞİM!

BU NOKTADA NEHRİ GEÇ-MEK İMKANSIZ! DAHA AŞA-ĞIDA BİR GEÇİT OLMALI...

Bu sırada kont hala koşmaktadır...
YALNIZ KALDIM! FELAKET...
33
67

SAHİL KÖYLERİNDEN BİRİNE VARMALIYIM... ORADA BANA YARDIM EDECEK BİRİLERİNİ BULURUM BELKİ...

Blek bir süre nehir boyunca koştuktan sonra...
KUNDUZLARIN YAPTIĞI BU BARAJ ÇOK İŞİME YARADI DOĞRUSU...

ŞİMDİ NEHİR BOYUNCA YUKARI ÇIKIP KONTUN İZLERİNİ BULMALIYIM...

İŞTE... KIYIYA DOĞRU GİDİYOR! ORADA BİRİLERİNİ BULMAYI UMUYOR OLMALI...

ONU ELİMDEN ŞEYTAN BİLE ALAMAZ! MUTLAKA PENÇEME DÜŞECEK...

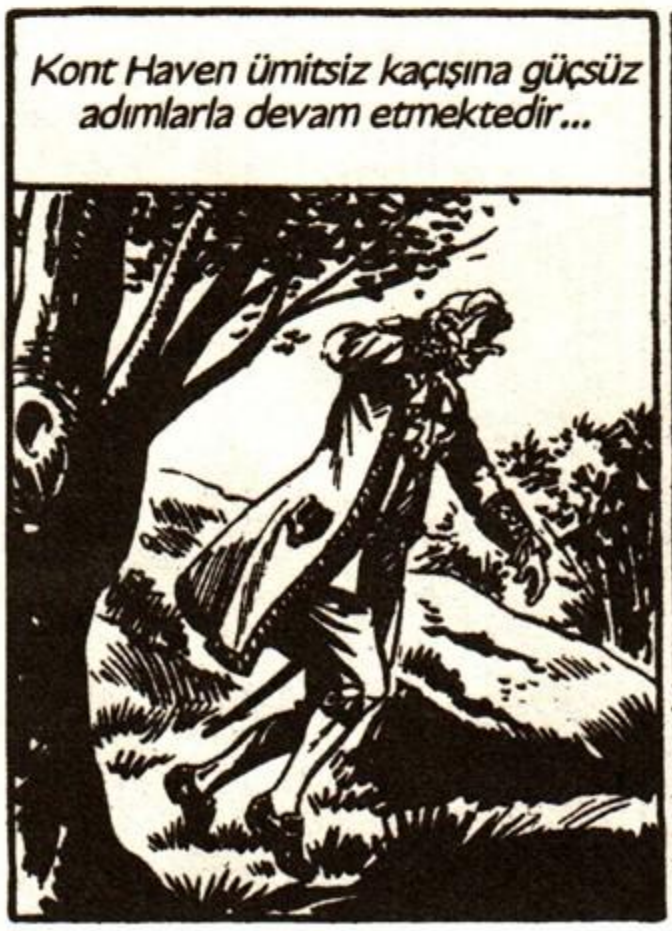
Kont Haven ümitsiz kaçışına güçsüz adımlarla devam etmektedir...

DAHA FAZLA DAYANAMAYACAĞIM... BLEK BENDEN ON KAT DAHA GÜÇLÜ... ARTIK DURMAK ZORUNDAYIM...

ŞİMDİ ÇOKTAN NEHRİ AŞIP İZİMİ BULMUŞTUR... BANA ÇOK YAKLAŞTIĞINA EMİNİM...
33
68

Kont, son bir gayretle denize ulaşır...

KÜÇÜK BİR SAHİL KÖYÜ...

MELEZLER... GÜZEL... BUNLAR KABA VE CAHİL OLURLAR! ONLARI İKNA EDEBİLİRİM...

İMDAT! İMDAT!

BİR YABANCI!

YARALI SANIRIM!

YARDIM EDİN! PEŞİMDE KÖTÜ BİR ADAM VAR! BENİ SOYMAK İSTİYOR!

AMA PARALARIMI BİR HAYDUTA VERMEKTENSE SİZİN GİBİ NAMUSLU KÖYLÜLERE VERMEYİ TERCİH EDERİM!

BEN ZENGİN VE GÜÇLÜ BİRİYİM! BANA YARDIM EDERSENİZ BUNU ÖDERİM!

PEK DE ŞIK... BİR BEYEFENDİ OLMALI...

ONA YARDIM ETMELİYİZ...

BENİM KULÜBEME GELİN... DİNLENİP KARNINIZI DOYURURSUNUZ!

33/69

LANET OLSUN! İŞTE PEŞİMDEKİ HAYDUT!
BURADA KALIN! BİZ ONUNLA İLGİLENİRİZ!

İZLER KONTUN BU KÖYE GELDİĞİNİ GÖSTE-RİYOR!

YABANCIYI TAKİP EDEN HAYDUT BUYMUŞ...
SAKLANALIM... YAKLAŞ-TIĞINDA ÜZERİNE SALDIRIRIZ...

AZ ÖNCE BURAYA BİR YABANCI GELDİ Mİ DOSTUM?
BEN SENİN DOSTUN DEĞİLİM! GİT BURADAN!

SAKİN OL! İZLERİ BU-RADA BİTİYOR! SEN YERİNİ SÖYLEMESEN DE BEN BULURUM!
ÖYLE Mİ? ATILIN ÜSTÜNE!

VAY...
YAKALAYIN HAYDUTU!
33/70

HAH! HA! MELEZLER BLEK'İ FENA KISTIRDI... AZ SONRA ONDAN KURTULACAĞIM...
NE DEMEK OLUYOR BUNLAR? BENİ HAYDUT SANIYORLAR...
İLERİ!
OUCK!

ALÇAK KONT ONLARI BANA KARŞI KIŞKIRTMIŞ OLMALI...

YANILIYORSUNUZ! BEN HAYDUT DEĞİLİM! AH!
ON KÖPEKBALIĞI KADAR GÜÇLÜ... GAYRET!

ANLAŞILAN İKNA OLMAYACAKLAR! EN İYİSİ KENDİMİ SAVUNMAK...
AH!
NELER OLUYOR BURADA?

KADMUT! YARDIM ET DE ŞU HAYDUTU YAKALAYALIM!
33
71

HAYDUT HEPİNİZDEN GÜÇLÜ... AMA BU... HEY! BU YABANCIYI TANIYORUM!

DURUN! O HAYDUT DEĞİL! BU ADAM ÇELİK BLEK!
NEE?
BÜYÜK ÇELİK BLEK Mİ?
TA KENDİSİ!

Kont Haven saklandığı kulübeden olanları görür...
AKSİ ŞEYTAN! ONU TANIDILAR! BURADA KALIRSAM MAHVOLURUM!

BU AVCILARIN REİSİ ÜNLÜ BLEK! SİZE SIĞINAN ADAM YALAN SÖYLEMİŞ!
GÜCÜNDEN SENİ TANIMALIYDIK! DAVRANIŞIMIZI BAĞIŞLA BLEK!
TAMAM TAMAM!

ÇABUK YABANCIYI GÖSTERİN BANA! ONU NEREYE SAKLADINIZ?
BENİM EVİMDE!

SONUNDA ELİME DÜŞTÜN ALÇAK!
VAY CANINA! KİMSE YOK...
33
72

HEY! İŞTE KAYIĞA BİNMEYE ÇALIŞIYOR!
OLANLARI GÖRÜP PENCEREDEN KAÇMIŞ!

AMA UZAĞA GİDEMEYECEK...

EYVAH! BLEK YİNE PEŞİMDE!

Blek güçlü kollarıyla kayığı uçarcasına götürür...
MAHVOLDUM! YETİŞTİ!

BU KEZ ELİMDEN KURTULAMAYACAKSIN ALÇAK!
33
73

KAHRETSİN!

İki adam büyük bir mücadeleye girişir... Bu sırada etraflarını saran köpekbalıklarından habersizdirler...

AMAN TANRIM! BİR SÜRÜ KÖPEK BALIĞI! BLEK'İ KAYIKTAN DÜŞÜRÜRSEM KURTULURUM! BAYGIN NUMARASI YAPACAĞIM VE...
OUCK!

BAYILDI... ŞİMDİ ONU KIYIYA GÖTÜREYİM...

KÜREKLERİ ALMAK İÇİN EĞİLİYOR... TAM SIRASI...
KALLEŞ!

Gafil avlanan Blek suya düşer... Kayığın dengesi bozulunca kont da sulara gömülür...
TANRIM! İMDAAAT!
33
74

Köpekbalıkları avlarının üzerine atılır... Blek çevik bir hareketle saldırıdan kurtulur ama aynı şey kont Haven için söz konusu değildir...

Blek canavar balıkla korkunç bir mücadeleye girişir...

Pek çok darbeden sonra hayvanı öldürüp yorgun durumda kayığa çıkar...

SONUNDA BALIKLAR ADALETİ SAĞLADI...

Avcıların kampı civarında...
SÖZÜNÜ ETTİĞİN AĞAÇ BU MU? YARI KURUMUŞ GİBİ...
ÖYLE EVLAT... HAH! HA!
33
75

AMA GÖRECEKSİN, DEHAM SAYESİNDE BUNDAN NE MEYVELER ELDE EDECEĞİM! ÖRNEĞİN BİR TÜFEĞİM OLACAK!

TÜFEK Mİ? PROFESÖR, İYİ MİSİN? HİÇ AĞAÇ TÜFEK VERİR Mİ?
GÖRECEKSİN SAF ÇOCUK!

BENİ İYİ DİNLE! ŞİMDİ KULÜBEME GİT VE MASAMIN ÜZERİNDEKİ BİRA BARDAĞIMI GETİR! BİR DE ÇEKMECEDE MUSLUK VAR, ONU DA AL...

AMA ELİNDEKİLERİ KİMSEYE GÖSTERME TAMAM MI? FISS FISS...
ANLADIM... HAH! HAH! HA!

Yarım saat sonra...
SELAM PROFESÖR!
O NE? YANLIŞ MI GÖRÜYORUM? AĞAÇTAKİ BİR MUSLUK MU?

NİYE ŞAŞIRDIN BERRY?
MUSLUK FIÇILARDA OLUR AĞAÇLARDA DEĞİL!

AMA BU AĞAÇ DİĞERLERİNE BENZEMEZ! BU BİRA AĞACI!

BU AĞAÇTAN BİRA AKTIĞINA İNANACAĞIMI MI SANIYORSUN? BUNU YUTMAM...
AMA BU BİRAYI YUTARSIN...
33/76

VAY KUNDUZ KUYRUĞU... GERÇEKTEN DE MUSLUK-TAN BİRA AKIYOR...
ÖYLE... ÖYLE...

Barry ağacın kovuğunda Rodi'nin gizlendiğinden habersizdir...

GLU GLU... NEFİSMİŞ... BU BİR MUCİZE...
NE MUCİZESİ?

BUNU BİR KAÇ YIL ÖNCE BEN DİKTİM! BİRA AĞACI... ARTIK MEYVESİNİ VER-MEYE BAŞLADI!
NE OLUR BEN DE BİR TANE DİKEYİM, BİRAYI ÇOK SEVERİM...

ÖYLE Mİ? BU AĞA-CIN FİDANINI BUL-MAK ÇOK ZOR! AMA SENİ SEVERİM... İSTERSEN BU AĞACI SANA SATABİLİRİM...

AMA KARŞILIĞIN-DA BİR KAÇ GÜN ÖNCE AVRU-PA'DAN GELEN YENİ TÜFEĞİNİ İSTİYORUM...
FAKAT ONA ÇOK PARA VERDİM...

CANIN İSTERSE... BU AĞACI SATIN ALMAK İSTEYEN BİR SÜRÜ ADAM TANIYORUM...
DUR! TAMAM! HE-MEN TÜFEĞİ GETİ-RİYORUM...

Barry koşarak uzaklaşır...
ÇIK ARTIK RODİ... GİTTİ...
SUS! GÜLME! DUYACAK-LAR!
HAH! HA!
33
77

Barry az sonra döner...
AL, İŞTE TÜFEĞİM...
BUYUR! BARDAK DA SENİN OLSUN! AĞACIN YENİ SAHİBİ SENSİN!

BU GÖRDÜĞÜM EN GÜZEL TÜFEK!
KOŞ EVLAT! BARRY NUMARAMI ANLADIĞINDA BURADAN UZAKLAŞMIŞ OLMALIYIM!

BU DA NE DEMEK? MUSLUĞU AÇTIM AMA BİR DAMLA BİLE AKMIYOR!

KAHROLASI AĞAÇ! ÇABUK BİRA VER!
OOHHH!!

VAY CANINA! BU AĞAÇ OYUK! ŞİMDİ ANLADIM... PROFESÖR BENİ OYUNA GETİRDİ! BUNU ÖDETECEĞİM...

Az sonra...
PROFESÖR VE RODİ'Yİ GÖRDÜNÜZ MÜ ÇOCUKLAR?
ONLARI BİZ DE ARIYORUZ! BARRY'İ KANDIRDILAR! HAKETTİKLERİ DERSİ VERECEĞİZ...
PROFESÖR BİRA AĞACI KARŞILIĞINDA TÜFEĞİMİ ALIP BENİ DOLANDIRDI! ONU BİR YAKALARSAM...

BİRA AĞACI MI? HAH! HA! ONLARI KOLAY BULACAĞINIZI SANMAM! AMA GÖRÜR SENİZ KUZEYE GİTTİĞİMİ SÖYLEYİN! OLUR MU?
33
7-8

Kamptan ayrılan Blek hızla yürümeye başlar...

YAKINDA AV MEVSİMİ BAŞLAYACAK! KUZEY BÖLGESİNE BİR GÖZ ATMAK İSTİYORUM... O CİVARDA TİLKİ BOL OLMALI...

Bir kaç saat sonra...
YABAN ÖRDEKLERİ... KARNIM DA ACIKMIŞTI...

BALIK AVLAYAN BİR AYI... İYİ AVLAR DOSTUM! KORKMA, SENİ RAHATSIZ ETMEYECEĞİM...

ŞURASI SPOTRİDGE KÖYÜ... SUTTON'UN LOKANTASINA GİDEYİM, BU ÖRDEĞİ ORADA PİŞİRTİRİM!

SELAM BEN! NASILSIN? BU ÖRDEK SENİN TARAFINDAN PİŞİRİLMEYİ İSTİYOR!
BLEK! DOSTUM! NE GÜZEL BİR SÜRPRİZ...

ŞÖYLE NEFİS BİR KIZARTMAYA NE DERSİN?
DAMAK ZEVKİMİ İYİ BİLİRSİN, ŞİMDİDEN AĞZIM SULANDI!
33
79

HAYIR! BANA İSTEDİĞİN KADAR İÇİR AMA SÖYLEMEYECEĞİM...
SENİ GİDİ İNATÇI KEÇİ!
BUNLAR KAVGA MI EDİYOR?
ALDIRMA!

İHTİYAR, PALAVRACI STUBİ'DİR! DÜNYANIN EN BÜYÜK PALAVRALARINI SIKAR...

AMA KARINCAYI BİLE İNCİTMEZ... DİĞERİNİ TANIMIYORUM!
BANA PEK GÜVENİLİR BİRİ GİBİ GELMEDİ... GİDİYORLAR!
YOLDA YİNE KONUŞURUZ! EĞER SEN...
BOŞUNA UĞRAŞMA...

ACABA İHTİYARA SÖYLETMEK İSTEDİĞİ NE?
HAH! HA! YİNE BİR PALAVRA UYDURMUŞTUR! BOŞVER ONLARI BLEK, GEL ÖRDEĞİ PİŞİRELİM...

O PİŞERKEN SEN DE BİRŞEYLER İÇ...
EN İYİSİ ETRAFTA KÜRK HAYVANI VAR MI DİYE BAKAYIM...

Blek civardaki ormanda dolaşırken birden...
LOKANTA KALABALIK DİYE ÜSTELEMEDİM! AMA BURADA YALNIZIZ! KONUŞMAZSAN KEMİKLERİNİ KIRARIM!
İMDAT!
SOCK!
33
80

SIR

SÖYLE DİYORUM SANA!
İHTİYAR VE YABANCI ADAM...
O YALNIZ BENİM... OH!

AĞIR OL DOSTUM! NE YAPTIĞINI SANIYORSUN?

MESELE NEDİR BİLMİYORUM AMA YAŞLILARA VURMAK AYIPTIR! AHH!
ÇOK İSTİYORSAN SANA DA VURAYIM!

SEN VURMAYI BİLMİYORSUN! BAK BÖYLE YAPACAKSIN!
OUCK!

PİS AVCI! BURAYA AYAK BASTIĞINA PİŞMAN OLACAKSIN!

DELİKANLI! DİKKAT ET! SİLAHI VAR!
BRAVO! HİÇ BÖYLE HIZLISINI GÖRMEMİŞTİM!
AH!
ZIP
33
81

AL BAKALIM BİTLİ AVCI!
BU İNANILMAZ! NE ÇEVİK BİR GENÇ...
FAZLA İLERİ GİTTİN!

BANA HAKARET EDİLMESİNE HİÇ DAYANAMAM!

BU DAYAKTAN SONRA BENİMLE DOĞRU KONUŞMAYI ÖĞRENİRSİN ARTIK!
YAŞA! VUR!

BENİ BİRAZ KIZDIRDIN!
HAH! HA! HA! BİR DE ÇOK KIZSAYDIN NE OLURDU ACABA?

BUNU ÖDEYECEKSİNİZ! İKİNİZDEN DE İNTİKAMIMI ALACAĞIM...
DEFOL HARRY!
33
82

BİRŞEYİNİZ YOK YA? ARTIK SİZİ RAHATSIZ EDEMEZ!
O ALÇAKTAN BİR YUMRUK YEDİM AMA İYİYİM! YAŞLI OLABİLİRİM AMA DEMİR GİBİYİMDİR!

SAHİ Mİ?
ÖYLE SAYILIR... SEN VURMUŞ OLSAYDIN İYİYİM DİYEMEZDİM HERHALDE...

AMA SEN İHTİYARLARA VURMAZSIN, TEŞEKKÜR EDERİM DELİKANLI.... SANA İÇECEK BİR ŞEYLER ISMARLAMAK İSTİYORUM, REDDETME!

KABUL DOSTUM!
KABUL MÜ? OH, GALİBA PARAM KALMAMIŞ...

HAH! HA! GERÇEKTEN İLGİNÇ BİRİSİN! GEL LOKANTAYA DÖNELİM! İÇKİLER BENDEN!

BENİ HARRY SPOT'UN ELİNDEN KURTARDIN! ŞİMDİ DE KARNIMI DOYURUYORSUN! GENÇ OLMASAN SANA BABA DERDİM!
HAH! HA! ÇELİK BLEK'İ TERCİH EDERİM!

Az sonra...
NEFİS BİR ÖRDEK!
O ALÇAK SENİ NEDEN DÖVMEK İSTEDİ? YANILMIYORSAM SÖYLETMEYE ÇALIŞTIĞI BİR ŞEY VARDI...

ŞŞT! SIR BU! BENİ KURTARDIĞIN VE DÜRÜST BİRİ OLDUĞUN İÇİN SANA HERŞEYİ ANLATACAĞIM... ÇOK ZENGİN BİR ALTIN DAMARI BULDUM...
VAY CANINA! GERÇEKTEN Mİ?
33
83

HERKES BENİM PALAVRACI OLDUĞUMU BİLİR AMA BU SEFER DOĞRU SÖYLÜYORUM! HARRY BUNU BİLDİĞİ İÇİN BANA DAMARIN YERİNİ SÖYLETMEYE ÇALIŞIYORDU!
AMA BAŞARAMADI...

EVET! SEN BENİMLE ORTAK OLURSAN SENİ ARHAPHAL DAĞLARINDAKİ DAMARA GÖTÜRÜRÜM! ZENGİN OLURUZ!
SANA PEK İNANMIYORUM STUBİ AMA SENİNLE GELECEĞİM...

ZATEN BEN DE O YÖREDEKİ AV HAYVANLARINI KONTROL EDECEKTİM! AYRICA O HARRY ALÇAĞI TEKRAR KARŞINA ÇIKABİLİR!
ANLAŞTIK BLEK BABA! HAH! HA!

Kendilerine at ve yiyecek bulan Blek ile Stubi yola çıkar...

O sırada...
Ormanda bir kulübede...
LANET OLSUN!
ÇABUK KALK UYKU TULUMU!
BEYAZ DOST SARHOŞ MU?
33
84

SARHOŞ FALAN DEĞİLİM! TAM O İHTİYAR KEÇİYE ALTIN MADENİNİN YERİNİ SÖYLE-TECEKTİM Kİ...
NE OLDU?
CRASH!

UKALA BİR ADAM GELİP HERŞEYİ BERBAT ETTİ! ÜSTELİK BANA VURDU! HIRSIMDAN ÇATLAYACAĞIM ŞİMDİ!
NE KADAR APTALSIN!

PEKİ ŞİMDİ İHTİYAR NE-REDE?
O UKALAYLA BİRLİKTE YANLARINA ERZAK ALIP DAĞLARA DOĞRU YOLA ÇIKTILAR!

EMİNİM MADENE GİDİYORLARDIR... SİLAHLA-RIMIZI ALIP ONLARI İZLEYELİM... SEN APTAL BİR MAY-MUNSUN HARRY!
BİR GÜN SENİN AĞ-ZINI TIKA-YACAĞIM! YÜRÜ!

Böylece Blek ve ihtiyarın peşine düşerler...
Bir kaç saat sonra...
İŞTE ONLAR!
BEN KES-TİRME BİR YOL BİLİYO-RUM! HAYDİ GEL!

HAH! HA! AZ SONRA ATIŞ MENZİLİNE GİRERLER!
33
85

ÇİL ÇİL ALTINLARIM VAR... NEŞE DOLU KALBİM VAR... LA LA LA...
KULAKLARIMIN ZARINI PATLATTIN İHTİYAR...

Tam o anda...
DİKKAT STUBİ...

YILANA DİKKAT ET...
AH! BENİ ISIRDI!

ZIP

SEN ATEŞ ETMEDEN ÖNCE O BENİM İŞİMİ BİTİRDİ BLEK...
AKSİ ŞEYTAN! ZEHİRLİ BU! HEMEN BACAĞINI AÇ!

Blek hiç düşünmeden yarayı bıçakla çizerek o bölgedeki kanı emer...
33
86

BU YAPTIĞIN ÇOK TEHLİKELİ BLEK! AĞZINDA YARA VARSA SEN DE ZEHİRLENEBİLİRSİN!
BOŞVER... BU ZEHİRİ KANA KARIŞMADAN ÇIKARMALIYIZ...
TUU!

Blek hemen ateş yakarak bıçağını kızdırır...
ŞİMDİ BİRAZ ACI ÇEKMEYE HAZIRLAN...
AĞZIMDA KALAN BİR KAÇ DİŞİ DE SIKARAK KIRACAĞIM...

CESARET! BİTTİ SAYILIR!
UUHHH...

O an Harry ve arkadaşı da oldukça yakındadır...
NE YAPIYORLAR?
UGH!

ANLADIĞIM KADARIYLA İHTİYARI YILAN SOKMUŞ, DİĞERİ DE ONU TEDAVİ ETMEYE ÇALIŞIYOR...
GÜZEL... AVCI BENİM İÇİN İYİ BİR HEDEF!
AL BAKALIM...

HAYIR! ATEŞ ETME APTAL!
HEY! NE OLUYOR ŞANA?
33
87

BU AVCI BENİ AŞAĞILADI... O OLMASAYDI MADENİN YERİNİ ÇOKTAN ÖĞRENMİŞ OLACAKTIM...

BIRAK DA İNTİKAMIMI ALAYIM... NEDEN BANA ENGEL OLUYORSUN?
ŞŞT! YAVAŞ KONUŞ!

İŞİMİZİ SAĞLAMA ALALIM SERSEM... MADENE ULAŞTIKLARINDA İSTEDİĞİNİ YAPARSIN...

BAZEN KAFAN İYİ ÇALIŞIYOR... TAMAM, BEKLERİZ! ONLARI İZLEMEYE DEVAM EDELİM...

Gece Stubi, vücudunda kalan zehirin etkisiyle ateşlenir...
FENALAŞIYORUM... ÖLMEK İSTEMİYORUM! TÜM HAYATIM BOYUNCA ALTIN ARADIM DURDUM! TAM BULMUŞKEN...
GAYRET!

BANA YAŞLI AMA GÜÇLÜ OLDUĞUNU SÖYLEMİŞTİN...
İTİRAF EDEYİM, ASLINDA HARABEDEN FARKIM YOK...

EĞER KURTULAMAZ ÖLÜRSEM ATIM SENİN OLSUN! SEN İYİ BİR İNSANSIN BLEK...

NE BİÇİM KONUŞUYORSUN? AL İÇ ŞU SUYU... İYİ GELİR...
KEŞKE SENİN GİBİ BİR OĞLUM OLSAYDI...
33
88

İHTİYAR KÖTÜ... ALTINI BULMADAN ÖLMESE BARİ...
YAVAŞ KONUŞ, SESİNİ BULABİLİRLER...

Şafakta...

NASILSIN STUBİ?
MİDEMDE KIZGIN BİR KEDİ VAR SANKİ...

ATEŞİN DÜŞMÜŞ... MADEN UZAKTA MI?
BİR KAÇ SAAT ÖTEDE...

GÜZEL... BURADA KALAMAYIZ... MADEN CİVARINDA SU VAR MI?
EVET... BİR KAYNAK VAR!

HEMEN GİDELİM... SENİ ATA BİNDİREYİM...

İÇİMDEN BİR SES YALNIZ OLMADIĞIMIZI SÖYLÜYOR...
KİM OLABİLİR Kİ? ÇEVREDE SADECE VAHŞİ HAYVANLAR VAR...

BEN SEZGİLERİMDE HİÇ YANILMAM İHTİYAR DOSTUM... KESİNLİKLE YALNIZ DEĞİLİZ... YERLİLER OLABİLİR...
33/89

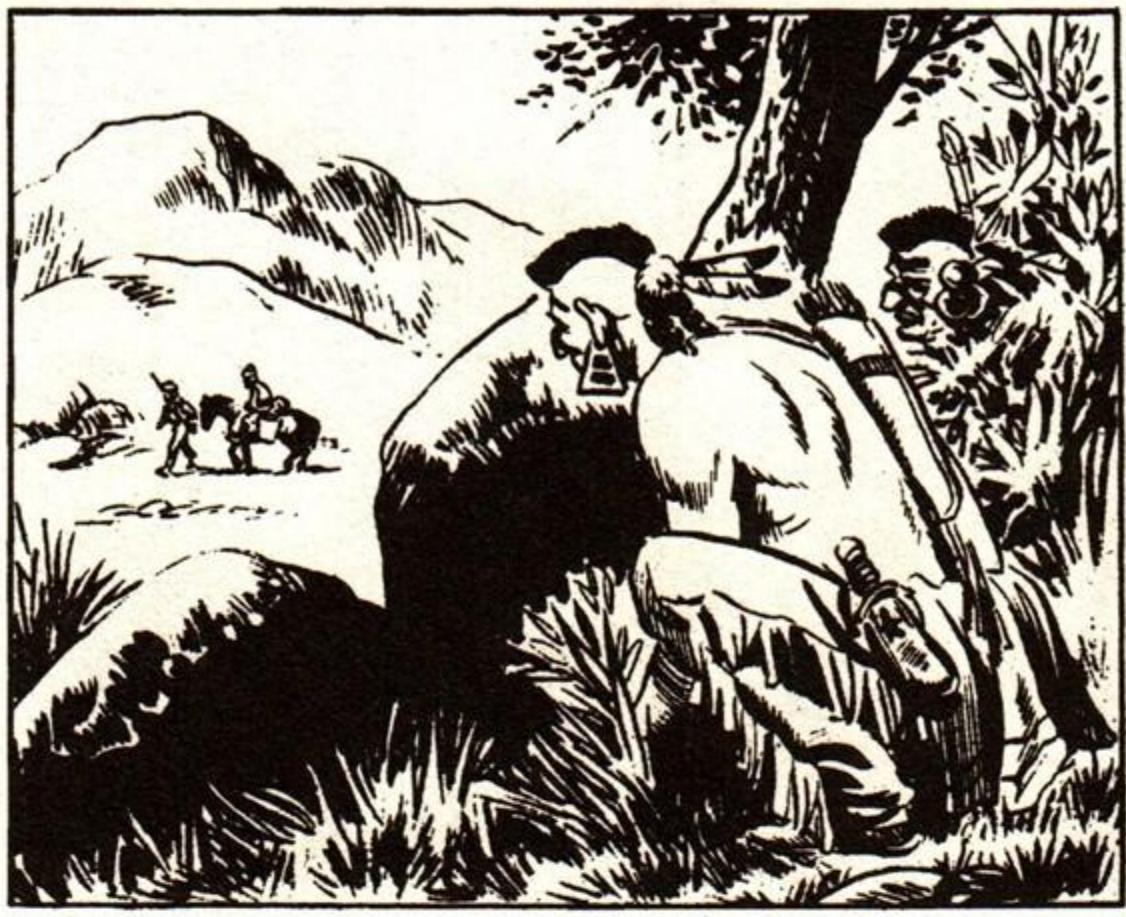

O sırada iki kızılderili kayaların arkasından fırlayarak oradan uzaklaşır...

HEY! GİDİYORLAR!
SANA SÖYLÜYORUM!
UGH! SUS!

ŞURADA İKİ YERLİ GÖRDÜM...
SENİN KABİLENDEN Mİ? SAVAŞTALAR MI? BİZE Mİ SALDIRACAKLAR?

APTAL BİR ÇOCUK GİBİ SORULAR SORUYORSUN!

SADECE UZAKTAN İKİ KIZILDERİLİ GÖRDÜM! AMAÇ VE KİMLİKLERİNİ NASIL BİLEBİLİRİM?
NEREDELER?

KAÇTILAR...
BENİ YALNIZ ALTIN İLGİLENDİRİYOR! GİDELİM...
33
90

Blek ve Stubi keçi yollarından ilerlemektedir...

İÇİM HİÇ RAHAT DEĞİL... SANKİ BİRİLERİ BİZE TUZAK HAZIRLADI...

GELDİK SAYILIR...

VAY CANINA! ŞURADA İKİ KIZILDERİLİ VAR...

İHTİYARI BURADA BIRAKIP ONLARIN YANINA GİDEMEM... İLERLEMELİYİZ...

BU BÖLGEDE KAYUSELER YAŞAR! SAYILARI AZDIR AMA BEYAZLARDAN NEFRET EDERLER! DİKKATLİ OLMALIYIZ...

İŞTE! MADENİM BURASI! BENİ İNDİR BLEK!

İHTİYAR ATTAN İNDİ! DEMEK Kİ MADEN ORASI! NİHAYET YERİNİ ÖĞRENDİK! HAH! HA!

UGH!

ARTIK İNTİKAMIMI ALABİLİRİM! AVCI ŞİMDİ GEBERECEK! HAH! HA!

33/91

HAYIR! YAPMA!
NEE? YİNE Mİ BANA ENGEL OLACAKSIN?

DELİRDİN Mİ SEN? HEMEN ÇEKİL ORADAN!
DİNLE BENİ KAZ BEYİNLİ SOLUK BENİZLİ!

BU MESAFEDEN ONU VURAMAZSIN! BIRAK DA KAZI YAPIP ALTINI ORTAYA ÇIKARSINLAR!

BÖYLECE YORULMADAN ALTINLARA KAVUŞURUZ SEN DE İNTİKAMINI ALIRSIN!
VAY CANINA! HAKLISIN...

ALTIN... İŞTE ALTINLARIM BURADA...
OHH! ATEŞİM VAR! GÜCÜM TÜKENİYOR!
AL, BİRAZ SU İÇ STUBİ.. YOLCULUK SENİ YORDU...

ŞİMDİ DİNLEN... BEN KAZARIM!
İH İH İH HH...
TANRIM!
BİR KIZILDERİLİ OKU...
ZIP

EYVAH! SALDIRIYORLAR!
YANILMAMIŞIM! BUNLAR KAYUSELER! GİR STUBİ!
SİPERE
AHH!
33
92

VAY CANINA! KIZILDERİLİLER SALDIRIYOR! AVCIYI GÖRÜYOR MUSUN? HER ATTIĞI İSABET EDİYOR!

KABİLEMİN DÜŞMANI KAYUSELER BUNLAR! BİZİ GÖRMESİNLER!

AHH...

UAIAIU!

PAM!

BU AVCI GERÇEKTEN İYİ SAVAŞÇI... BELKİ KIZILDERİLİLER ONUN HAKKINDAN GELİR DE BEN DE YORULMAM...

Blek saldıranları güçlü darbelerle karşılar...

MANİTU! AHH!

KAYUSELER ALTINLA İLGİLENMEZ! ONLARI GEBERTİP GİDERLER! O ZAMAN MADEN BİZE KALIR...

YANILIYORSUN, KAYUSELER YENİLDİ... KAÇIYORLAR!

Nitekim...

HAH! HA! SEN DÜNYANIN EN GÜÇLÜ ADAMISIN BLEK... ŞUNLARIN HALİNE BAK!

NE YAZIK Kİ ATIMIZI ÖLDÜRDÜLER!
ÖNEMLİ DEĞİL... BEN BU ATEŞLE ŞAFAĞI BİLE GÖRE-CEĞİMİ SANMIYORUM!

ŞİMDİ UYURSUN, SABAHA BİR ŞEYİN KALMAZ DOSTUM!
LANET YILAN... ATEŞİM BİR TÜRLÜ DÜŞ-MÜYOR!

YATI-YORLAR GALİBA...
AVCIYI TEMİZLEMEK ZOR OLACAK! KAZIP ALTINI ÇIKARTMAYA RAZIYIM...

EN İYİSİ BLEK'İ BİR AN ÖNCE YOK ETMEK... AMA NASIL? KIZILDE-RİLİLERE YAPTIKLARI-NI GÖRDÜM...
UGH! BİR FİKRİM VAR... BENİ DİNLER MİSİN?

Az sonra...
HEY BLEK! AYAK SESLERİ DUYDUM!
BEN DE DUYDUM! SAKİN OL STUBİ...

KAHR... BİR YERLİ!
BU SALDIRANLARDAN DEĞİL, BAŞKA BİR KABİLEDEN!
BEN DOS-TUM SOLUK BENİZLİ!
33/96

KAYUSELER BİZİM DÜŞMANIMIZDIR! BENİ YAKALARLARSA İŞKENCE DİREĞİNE BAĞLARLAR!

ÇOK YORGUNUM! SİZ BEYAZLARDA GÜRLEYEN BORULARDAN VAR! YANINIZDA DAHA GÜVENCEDE OLACAĞIM...
PEKALA... BURADA KALABİLİRSİN...

ROLÜMÜ İYİ OYNADIM, BENDEN ŞÜPHELENMEDİLER... GECE İLERLESİN, O ZAMAN GÖRÜŞECEĞİZ...

İki saat sonra...
SEN YETERİNCE BEKLEDİN, ŞİMDİ SIRA BENDE...
TAMAM, DİKKATLİ OL DOSTUM!

Yarım saat sonra...
İKİSİ DE UYUYOR... AMA ARTIK HİÇ UYANMAYACAKLAR...

İKİSİNE DE BİRER OK YETERLİ OLACAK... İŞE AVCIDAN BAŞLAYACAĞIM...
33
95

Ama daha okunu atamadan...
MANİTU!

HEY!
BU YERLİ DOST DEĞİL... BİZİ UYURKEN ÖLDÜRMEK İSTEDİ! NEYSE Kİ BEN UYUYOR NUMARASI YAPIYORDUM! KİMSEYE GÜVENEMEYİZ...
UGH!

DİKKAT ET BLEK!

HAY AKSİ! SU FIÇISI KIRILDI! SUSUZ KALACAĞIZ...
KURTULDUN AMA BIÇAĞIMDAN KAÇAMAZSIN!

Blek kırılan fıçıya dönükken iri yerli aniden onu devirir...
LANET OLSUN! BU YERLİ JAGUAR GİBİ, BENSE PARMAĞIMI BİLE KIPIRDATAMIYORUM!
33
96

HIRSIN BEDELİ

AAHHH...

VAY CANINA! UÇURUMUN DİBİNDE OLMALI... ONU GÖREMİYORUM...

ONA İYİ BİR DERS VERDİN BLEK! DÜŞÜP ÖLDÜĞÜNE EMİNİM!
SEN NASIL-SIN?

ÖLMEMİŞSE BİLE ZATEN BURAYA GELEMEZ! YEDİĞİ DAYAK ONA YETMİŞTİR...

SANA NASIL OLDUĞUNU SORDUM...
DAMARLARIMDA KAN YERİNE ATEŞ DOLAŞIYOR GİBİ... ÇOK FENAYIM...

ANLAYAMADIĞIM TEK ŞEY O YERLİNİN BİZE NEDEN SALDIRDIĞI...

NEYSE Kİ ARTIK ÖLDÜ BLEK...
EVET AMA...

BAŞIMIZI BÜYÜK BİR DERDE SOKTU... SU FIÇIMIZ KIRILDI... SENİN SUYA ÇOK İHTİYACIN VAR!

EVET, BOĞAZIM ŞİMDİDEN KURUDU BİLE...
BU CİVARDA BİR KAYNAK OLDUĞU-NU SÖYLE-MİŞTİN!
33
98

NEREDEYSE GİDİP SU GETİREYİM...
AMA ETRAF YERLİ DOLU, UNUTTUN MU?

ELLERİNE DÜŞEBİLİRSİN! BENİM GİBİ BİR İHTİYAR İÇİN HAYATINI TEHLİKEYE ATMA...

TAM MADENİ BULMUŞKEN ÖLMEK İSTEMİYORUM! AMA ONU SANA BIRAKTIĞIM İÇİN DE MUTLUYUM...
KAYNAK NEREDE?

ŞU TARAFTA, BİR MİL KADAR ÖTEDE... YANINDA BİR AĞAÇ VAR! SANIRIM BÖLGENİN TEK AĞACI...

İYİ... TÜFEĞİMİ AL! YAKLAŞAN OLURSA ATEŞ ET! BEN HEMEN DÖNECEĞİM...
ÇOK İNATÇISIN BLEK...

BURADAN KURTULSAM BİLE TÜM ALTINIMI SANA VERECEĞİM! GÖRDÜĞÜM EN ASİL İNSANSIN!

İYİ Kİ BU KOVAYI YANIMIZA ALMIŞIZ! SU GETİRECEK BAŞKA KABIMIZ YOKTU...

O sırada...

Kızılderili o kadar yüksekten düşmesine rağmen kurtulmuştur...
MANİTU! UCUZ ATLATTIM DOĞRUSU...

HARRY'NİN YANINA DÖNEYİM... BLEK BENİ ÖLDÜ SANIYORDUR! BİRAZDAN ONLARA GÜZEL BİR SÜRPRİZ YAPARIM!
33/99

Az sonra...
NİHAYET DÖNEBİLDİN! NELER OLDU? BLEK ÖLDÜ MÜ? SİLAH SESLERİ DUYDUM, SONRA ORTALIK SESSİZLEŞTİ!
UGH! BEYAZ DOSTUM KADIN GİBİ ÇOK KONUŞUYOR...

BLEK VE İHTİYAR YAŞIYOR AMA SU FIÇILARINI KIRDIM!
SERSEM! ONLARIN SU FIÇILARINDAN BANA NE?

SUS! TÜM DAĞI AYAĞA KALDIRACAKSIN! İHTİYAR HASTA, SUYA İHTİYACI VAR! BLEK MUTLAKA KAYNAĞA SU ALMAYA GİDECEKTİR!
SONRA?

KAYNAĞIN YERİNİ BİLİYORUM! ORADA BLEK'E TUZAK KURABİLİRİZ!
EVET, İYİ FİKİR! GİDELİM!

Biraz sonra...
İŞTE KAYNAK! NEYSEKİ KOLAY BULDUM!

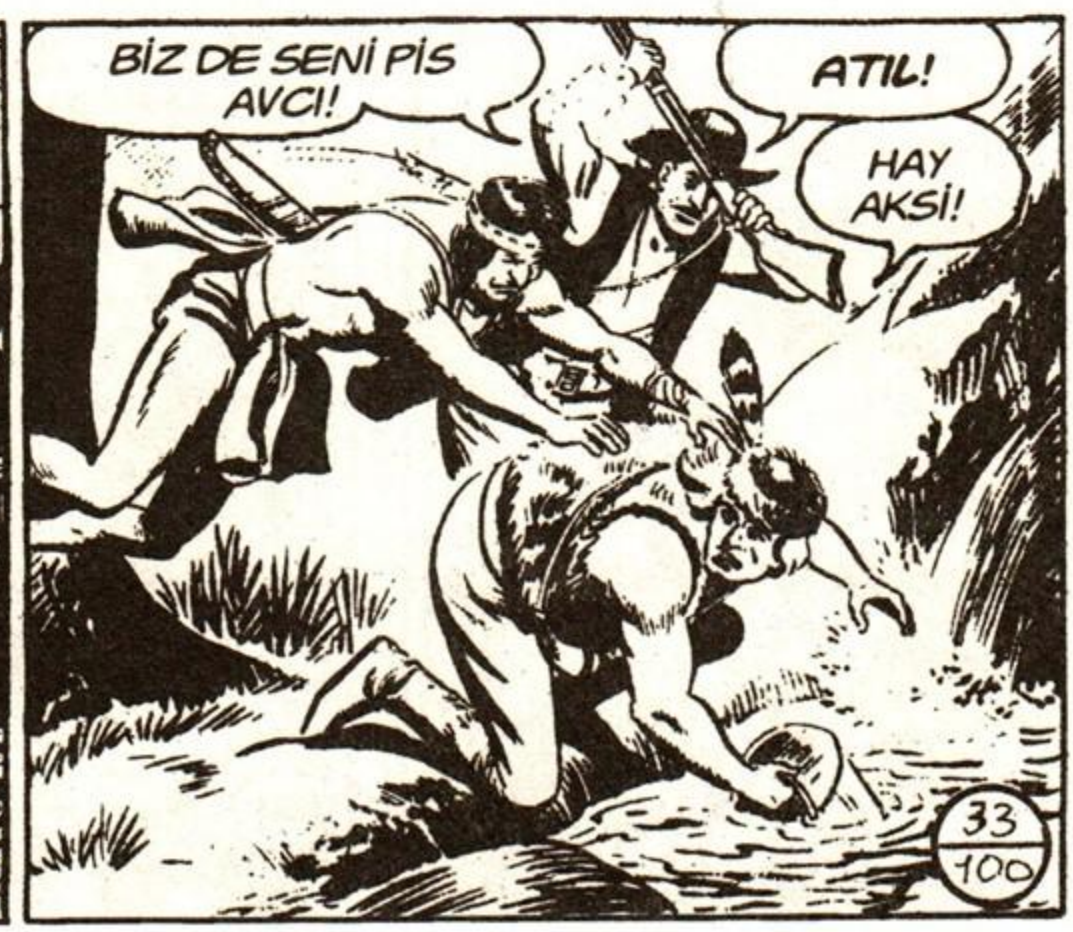
BİZ DE SENİ PİS AVCI!
ATIL!
HAY AKSİ!
33
100

HAH! HA! ÇOK KOLAY OLDU! NİHAYET BU AVCIDAN İSTEDİĞİM GİBİ İNTİKAM ALABİLECEĞİM!
BU AĞAÇ İŞKENCE DİREĞİ GÖREVİ YAPABİLİR!

HARRY! DEMEK BU KIZILDERİLİ İLE BERABERDİN!
BİZ İYİ BİR İKİLİYİZ! HAH! HAH! HA! ŞİMDİ BİRAZ EĞLENECEĞİZ!

SONRA İHTİYARI DA CEHENNEME GÖNDERİP TÜM ALTINLARI ALACAĞIZ!
EĞLENCEYE SEN BAŞLA!
UGH! HEMEN!

Tam o sırada...
MANİTU! AHH!
LANET OLSUN!

KAYUSELER BENİ KURTARDI AMA ŞİMDİ ONLARIN ELİNDE ÖLECEĞİM! HEY! BİR BALTA İPLERİ KESTİ!
33/101

Blek bu beklenmedik şanstan yararlanır...

Harry'nin tüfeği ve kendi tabancasını alır...
AHH...

MERMİLER YETMEDİYSE YUMRUKLARIM DA ONLAR KADAR ETKİLİDİR!

Kayuseler kısa sürede bu sarı saçlı devin gücüne karşı koyamayacaklarını anlarlar...
UFF! BİR KAÇ DAKİKA İÇİNDE İKİ KEZ ÖLÜMDEN DÖNDÜM...

HARRY VE ARKADAŞI DOYMAK BİLMEYEN ALTIN HIRSLARINI HAYATLARIYLA ÖDEDİLER!

HEMEN STUBİ'YE SU GÖTÜRMELİYİM! KAYUSELER ONA DA SALDIRABİLİR...
33
102

İH İH İHH...
BİR KİŞNEME! ETRAFTA ATLAR OLMALI!

KAYUSELER'İN ATLARI! BUNLARDAN İKİSİ ÇOK İŞİME YARAYABİLİR... DİKKATLİ OLMALIYIM...

Blek rüzgara karşı ilerleyerek atların kokusunu almamasını sağlar...

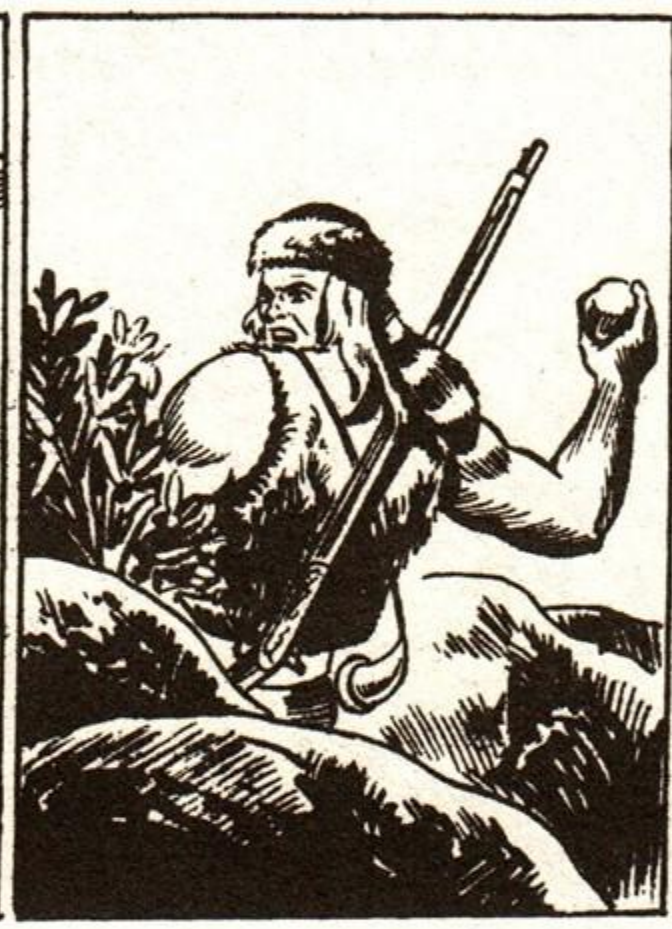

MANİTU... KULAKLARIM BİR SES...

KOLAY HALLETTİM! KAYUSE'NİN YALNIZ OLMASI HOŞUMA GİTMEDİ! ACABA DİĞERLERİ NEREDE? HEMEN UZAKLAŞMALIYIM!

Az sonra Blek madene yaklaştığında...
ALIN BAKALIM PİS VAHŞİLER!
BU STUBİ'NİN SESİ! ATEŞ EDİYOR!
33
103

KORKTUĞUM BAŞIMA GELDİ! STUBİ KAYUSELER'İN SALDIRISINA UĞRAMIŞ! ONLARA YETİŞMEM İMKANSIZ!

STUBİ KENDİNİ KORUYAMAZ! AMA BU KAYALAR İŞİME YARAYABİLİR...

Blek'in yuvarladığı kaya diğerlerini de sürükleyerek aşağıdaki yerlilerin üzerine düşer...
MANİTU! ÜZERİMİZE TAŞ YAĞIYOR!
ÖLECEĞİZ! KAÇALIM!

AAHH...
MANİT...

BU GECE KIZILDERİLİLERİN HİÇ ŞANSI YOK... DİĞERLERİ GİBİ BUNLAR DA KAÇIYOR...

NEŞELEN İHTİYAR! KURTULDUN!
BLEK! AT DA MI GETİRDİN?
33
106

KAYALARI DA SEN YUVARLADIN DEĞİL Mİ? GERÇEKTEN BÜYÜKSÜN BLEK!
ŞİMDİ SUYUNU İÇ... KAYUSELER ARTIK BİZİ RAHATSIZ ETMEZ...

BURAYA GELİP BİZE SALDIRAN YERLİ, HARRY'NİN ARKADAŞIYMIŞ... AMA KAYUSELER İKİSİNİ DE TEMİZLEDİ!
DEMEK ARTIK BÜTÜN DÜŞMANLARDAN KURTULDUK!

SABAH OLMUŞ... KENDİMİ DAHA İYİ HİSSEDİYORUM! ATEŞİM DE YOK!
GÜZEL... ŞU MADENE BİR GÖZ ATALIM ÖYLEYSE...

HAH! HAH! HA! NASIL? ÇOK ZENGİN BİR MADEN EDĞİL Mİ?
PEK SAYILMAZ...
HEY! SURATIN AŞIK! NEYİN VAR BLEK?

BU ALTIN DEĞİL, BEŞ PARA ETMEYEN PRİT! SENİN İÇİN ÇOK ÜZÜLDÜM STUBİ...
HAYATIMIZI BİR HİÇ İÇİN TEHLİKEYE ATTIK ÖYLE Mİ?

OH! HAH! HA! NASIL SEVİNDİM!
STUBİ! DELİRDİN Mİ? NE OLUYOR SANA?
33
105

BİR ŞEYİM YOK! EĞER ZENGİN OLSAYDIM LÜKS BİR EVDE YAŞAYACAKTIM VE ARTIK ALTIN ARAMAYI BIRAKACAKTIM!

OYSA BEN AÇIK HAVADA YAŞAMAYI SEVERİM! HAH! HA! ŞİMDİ KENDİMİ DAHA İYİ HİSSEDİYORUM! HAFİFLEDİM!
İYİ, BEN DE HEMEN KAMPA DÖNMELİYİM! GİDELİM!

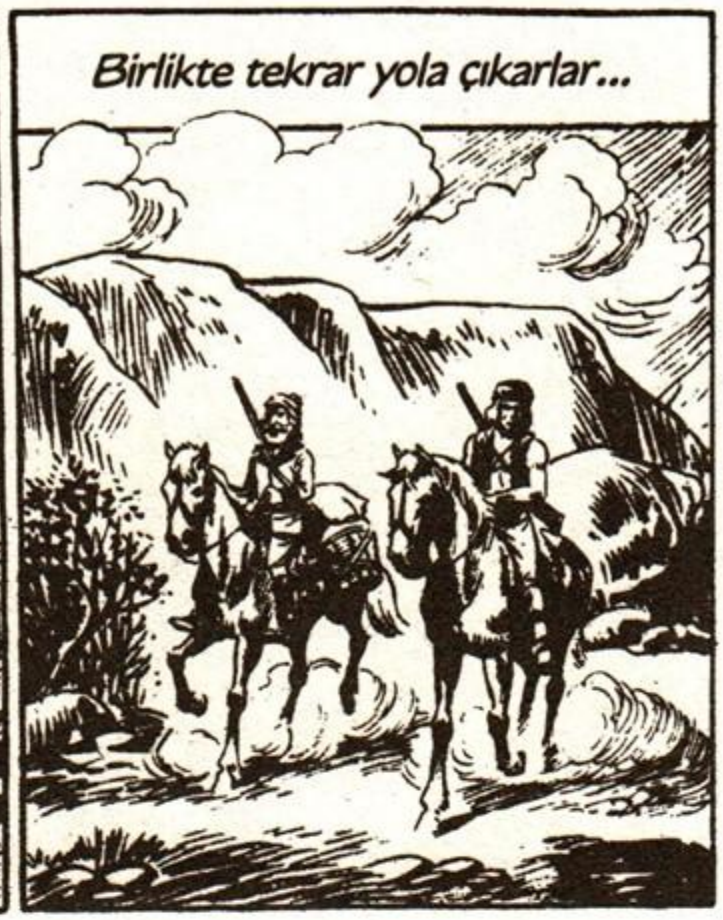
Birlikte tekrar yola çıkarlar...

Üç gün sonra Stubi kendi yoluna devam ederken Blek kampa döner...

TAM ZAMANINDA GELDİN BLEK! AVUKAT CONOLLY SENİ DÜNDEN BERİ NEHRİN AĞZINDAKİ KULÜBEDE BEKLİYOR!
KONU NEYMİŞ?

BİLMİYORUM AMA CONOLLY BEKLEDİĞİNE GÖRE HAYATİ ÖNEMİ OLMALI BLEK... VAKİT KAYBETME!
DOĞRU... HEMEN YANINA GİDEYİM...

Gece yarısından önce bir kano nehrin ağzına varır...
İŞTE KULÜBE...

AMERİKA VE ÖZGÜRLÜK!
TOC! TOC!

BENİM BAY CONOLLY! CEVAP YOK! BELKİ DE HENÜZ GELMEMİŞTİR! İÇERİDE BEKLEYEYİM...
33
106

Bir kaç dakika sonra...
BİRİ GELİYOR! VAY CANINA! BU PENCEREDEN GİREN DE KİM?

ÇEKMECELERİ KARIŞTIRIYOR... BİR İNGİLİZ CASUSU OLABİLİR... HER KİMSE KÖTÜ YERE DÜŞTÜ...

ELLERİNİ KALDIR VE DÖN...
TÜM BALİNALAR AŞKINA!
DURUN! İNDİRİN SİLAHLARINIZI!

SİZE DURUN DEDİM!
VAY CANINA!
HAH! HA!
33
107

AVUKAT CONOLLY! BİR AN SİZİ BİR İNGİLİZ ASKERİ ZANNETTİM...
GELDİĞİN İÇİN TEŞEKKÜRLER BLEK! BU ADAMA NEDEN SİLAH ÇEKTİN?

EVİNİZE ŞÜPHELİ BİR ŞEKİLDE GİRDİ! CASUS YA DA HIRSIZ OLABİLİR...
HAH! HA!

ONU TANIYORUM, ONA DA BU GECE İÇİN RANDEVU VERMİŞTİM!
ÖYLE Mİ? GARİP TANIDIKLARINIZ VAR AVUKAT! PENCEREDEN GİRİP ÇEKMECELERİ KARIŞTIRIYOR...

BU BENİM HUYUM! HAH! HA! MESLEĞİM...
MESLEĞİ Mİ? KİM BU?
KAPTAN DEVON! ONA ELLİ BİN STERLİN VERMEK ZORUNDAYIM...

OLDUKÇA YÜKSEK BİR RAKAM...
HAH! HA! GERÇEKTEN ÖYLE...
KAPTAN BU YÜZDEN BURADA! SENİ DE AYNI NEDENLE ÇAĞIRDIM BLEK...

ONA VERECEĞİNİZ PARAYLA BENİM NE İLGİM VAR? NEDEN BENİ ÇAĞIRDINIZ?
ÇÜNKÜ BU ADAM DENİZLERİN EN KORKUNÇ KORSANLARINDAN BİRİ..
DOĞRU...
33
108

KORSAN MI? BÖYLE BİRİYLE BİRARADA OLMAK İSTEMEM... SİZE DE ŞAŞIRDIM DOĞRUSU...

DİNLE BLEK... BU ADAM ELLİ-BİN STERLİN KARŞILIĞINDA BİZE BİN TÜFEK VE CEPHANE VERECEK...
BİN TÜFEK OLDUKÇA İYİ... VATANSEVERLE-RİN ÇOK İŞİNE YARAR...

İYİ DÜŞÜNMÜŞSÜNÜZ AVUKAT CONOLLY... SİLAHLAR NEREDE?

BERMUDA ADALARINDAKİ İNİMDE! BANA PARAYI VERİN, SİZE SİLAHLARI GÖNDEREYİM TAMAM MI?

SENİN GİBİ BİRİNE NASIL GÜVENEBİLİRİZ? PARAYI ŞİMDİ VERİRSEK TÜFEK-LERİN GÖ-REME-YİZ!
HAKLI-SIN BLEK...
BENİM GİBİ DÜ-RÜST BİR KOR-SAN İÇİN DÜ-ŞÜNDÜKLERİNİZ ÜZÜ-CÜ...

DEVON'LA BİRLİKTE BERMUDA'YA GİDECEK-SİN BLEK! MALI ALINCA ÖDEME YAPACAKSIN! SONRA DA SİLAHLARI BURAYA GETİRECEKSİN...

RİSKLİ BİR GÖREV... SİLAH-LARI VERME-DEN PARAYI ALMAK İSTE-YENLER OLA-BİLİR...
OH, ÇOK AYIP EDİ-YORSUNUZ DOĞRUSU...

ADADAKİ GARNİZONA DA DİKKAT ETMELİSİN... ETRAF İNGİLİZ DOLU...
KABUL...
33
109

TEŞEKKÜRLER... DAVAMIZ İÇİN HER AN HAYATINI TEHLİKEYE ATMAYA HAZIR OLDUĞUNU BİLİYORUM! SPRINGTOWN LİMANINDA BİR GEMİ BEKLİYOR... KAPTANLA SENİ BERMUDA'YA GÖTÜRECEK!

İŞTE PARALAR BU KASADA!
OHH... ÇEKMECELERİ BOŞ YERE ARAMIŞIM...

TAM ELLİ BİN... SAY İSTERSEN!
GEREK YOK!
ALTINLAR! NE GÜZEL... HEPSİ BENİM OLACAK!

GEMİNİN ADI MEDUSA! İYİ ŞANSLAR BLEK...
SİZE DE! GÖRÜRSENİZ RODİ VE PROFESÖR'E SELAM SÖYLEYİN...

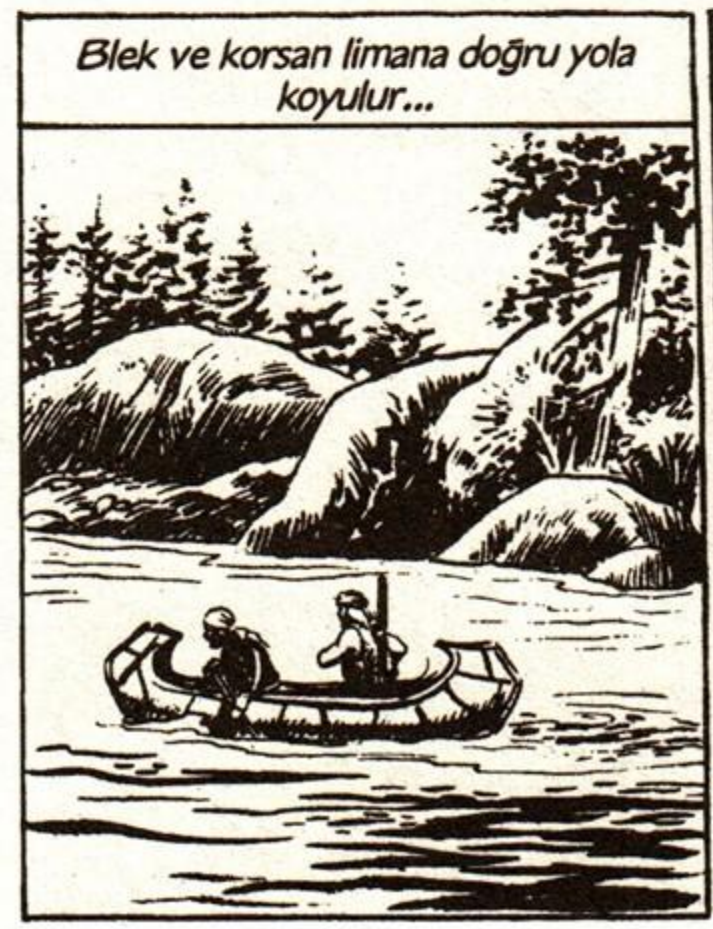
Blek ve korsan limana doğru yola koyulur...

DEMEK PENCEREDEN GİRDİĞİNDE PARAYI BULSAYDIN KAÇACAKTIN ÖYLE Mİ?
HAH! HA! BU BENİM İŞİM...

BENİ İYİ DİNLE! BENİM ADIM ÇELİK BLEK! HİÇ BİR ZAMAN BOŞ YERE KONUŞMAM!
33
110

ZAMANI GELMEDEN BU PARALARI ALMAYA KALKARSAN...

SENİ DE BU HALE GETİRİRİM...

AMAN TANIRM! PARAYI NE YAPTI? HİÇ BU KADAR GÜÇLÜ BİRİNİ GÖRMEMİŞTİM... BRRR...

TAMAM MI?
MERAK ETME! SİLAHLARI TESLİM EDECEĞİME DAİR SÖZ VERDİM! KORSAN SÖZÜ!

Öğleyin kıyıya yanaşırlar...
DAHA ÇOK YOLUMUZ VAR! BURADA KONAKLAYIP BİRŞEYLER YİYELİM...

DÜŞÜNDÜKÇE BANA OLAN GÜVENSİZLİĞİN DAHA ÇOK CANIMI SIKIYOR! GURURUMA DOKUNUYOR!

SENİN GİBİ SOYGUNCULUKLA GEÇİNEN BİRİ GURURDAN SÖZ ETMEMELİ...
NE? TÜM BALİNALAR ADINA!

KİMSE BANA BÖYLE HAKARET EDEMEZ! SENİ DÜELLOYA DAVET EDİYORUM!

BENİ TAHRİK ETMEYE ÇALIŞIYORSUN GALİBA... AKLINDAN NE GEÇİYOR?
DÖVÜŞMEK İSTEMİYOR MUSUN?
33
111

SİZ AVCILAR CESUR GÖRÜNÜYORSUNUZ AMA ASLINDA HEPİNİZ KORKAKSINIZ...

BUNU SÖYLEMEMELİYDİN!
OUCK!

AH! KOLUM! ÜZERİNE DÜŞÜNCE KIRILDI SANIRIM!

O KADAR HIZLI VURMADIM! ÜSTELİK OTLARIN ÜZERİNE DÜŞTÜN! ŞU KIRIĞA BAKAYIM...
OHH... DOKUNMA! KIRILDIĞINA EMİNİM!

Yemekten sonra tekrar yola koyulurlar...
ARTIK KÜREK ÇEKEMEM... HER İŞİ SEN YAPMAK ZORUNDASIN!
KABAHAT SENDE! BENİ ZORLA KIŞKIRTTIN! BUNU NEDEN YAPTIĞINI HALA ANLAMADIM...

KES İNLEMEYİ! KORSANDAN ÇOK MIZ MIZ BİR KADINA BENZİYORSUN!
UUH... AAH...

Ama o anda...
AL BAKALIM! ŞİMDİ AĞLAMA SIRASI SENDE!
KAHR...
33
112

BERMUDA GÖREVİ

KASA SUYA DÜŞTÜ! PARALAR!
OUCK!

KAHROLASI AVCI! PARALARI SUYA DÜŞÜRDÜN!
YERİNDE OLSAM ÖNCE KENDİMİ DÜŞÜNÜRDÜM!

ASIL TEHLİKEDE OLAN SENSİN! AL BAKALIM ŞUNU!

SIYIRDI!
OUHH...
SEN SIYRILAMADIN AMA...

Kaptan Devon yerde baygın yatarken Blek kanoyu kıyıya çeker...

AHH! SANKİ BALYOZ YEDİM!
BU İP DE NE?
KASAYI ÇIKARTMALIYIZ!
34/2

BU İŞİ SEN YAPACAKSIN! SENİ YUKARI ÇEKMEYE YARAYACAK BU DÜĞÜMÜ KİMSE ÇÖZEMEZ!
HEY! İMDAT!

İŞARET VERDİ! SANDIĞI BULDU DEMEK! KENDİSİNİ YUKARI ÇEKMEMİ İSTİYOR!

İŞTE KASA GELDİ! NE O? SEVİNMEDİN Mİ? HANİ BU PARALAR HAYATINDAN KIYMETLİYDİ...
SEN ŞEYTANDAN DA BETERSİN!

Blek ve korsan yeniden yola koyulur...
SEN DÜNYANIN EN BÜYÜK ÜÇ KAĞITÇISISIN! DÜRÜST OLACAĞINA SÖZ VERMİŞTİN! OYSA AZ ÖNCE NUMARA YAPMAYA KALKTIN!
HAH! HA!

MESLEĞİM KORSANLIK DEĞİL Mİ? ELİNİN ALTINDAKİ PARALARI ALMAYI HANGİ KORSAN İSTEMEZ? YİNE DENEYECEĞİM VE BAŞARACAĞIM! HAH! HA! HA! GÖRECEKSİN!
34
3

Gece kano limana varır...
İŞTE GELDİK... BU BEKLEYEN GEMİ MEDUSA OLMALI...

Kayıktan inip gemiye doğru ilerlerler..
BLEK! TA KENDİSİ!
VAY CANINA! EVET O...

BURADA NE İŞİN VAR?
GİZLİ BİR GÖREV İÇİN BU ADAMLA BERABER ŞU GEMİYE BİNECEĞİZ!
KARŞILAŞMAMIZ NE ŞANS... BİZ DE SANA YARDIM EDERİZ!

ASLA! OLDUKÇA TEHLİKELİ VE GİZLİ BİR GÖREV BU! BENİMLE GELEMEZSİNİZ! BURADA KALIN!

SİZİ İYİ TANIRIM! BENİ İKNA ETMEK İÇİN HER YOLU DENEYECEKSİNİZ VE...
MADEM İSTEMİYORSUN, BİZ DE GİDERİZ!
KİM DEMİŞ?

HEY, BU DA NE DEMEK OLUYOR? HİÇ İTİRAZ ETMEDİNİZ?
SANA İYİ YOLCULUKLAR!
HOŞÇAKAL!
34
4

HEP BENİMLE GELMEK İÇİN TÜRLÜ ŞEYTANLIK DÜŞÜNÜRLERDİ AMA BU KEZ ANLAMIYORUM!
SİZİ AVUKAT CONOLLY GÖNDERDİ DEĞİL Mİ?
EVET, SİZ DE KAPTAN OLMALISINIZ!

EVET! GELİN, BİRAZDAN YOLA ÇIKIYORUZ! RÜZGAR ÇOK İYİ...

Yarım saat sonra denizciler son kasaları yüklerken gemi demir almaya hazırlanmaktadır...
HALATLARI TOPLAYIN! YELKENLERİ AÇIN!

EVET... BERMUDA YOLUNA ÇIKTIK... SEVGİLİ KASA ORADA BENİM OLACAK!
HAH! HA!

TÜFEKLERİ TESLİM ETMEDEN ONA SAHİP OLMAYI UNUT...
HAH! HA! BELLİ OLMAZ...

Medusa rotasını Bermuda'ya doğru çevirir...
34
5

PROFESÖR VE RODİ'NİN KALBİNİ Mİ KIRDIM ACABA? KİMBİLİR ŞİMDİ NE YAPIYORLARDIR?

AMA ONLARI YANIMA ALAMAZDIM!
SAHİ! KAPTAN DEVON NEREYE KAYBOLDU?

ONU YANIMDA GÖRMEYİNCE İÇİM RAHAT ETMİYOR! KASAYI ELİNE GEÇİRMEK İÇİN PLANLAR KURUYOR OLABİLİR...

VAY CANINA!

DEMEK KASAYI YÜRÜTMEK İÇİN FIÇININ İÇİNE SAKLANDIN!
PACK!
AHIAHI!

AMA... KAPTAN DEVON DEĞİLMİŞ!
UFF! AMMA DA AĞIR ELİN VARMIŞ...
TANRIM! BU PROFESÖR OKLİTUS!
NELER OLUYOR?
34
6

RODİ! SEN DE Mİ GELDİN? NE İŞİNİZ VAR BURADA?
DÜNYA TURUNA BİZSİZ ÇIKABİLECEĞİNİ Mİ SANDIN?

GELEMEZSİNİZ DEDİĞİMDE NEDEN İTİRAZ ETMEDİĞİNİZ ANLAŞILIYOR!
SENİ İKNA ETMEK İÇİN BOŞ YERE NEFES TÜKETEREK ZAMAN HARCAMAYALIM DEDİK! FIÇILARA SAKLANDIK VE DENİZCİLER DE BİZİ TAŞIDI!

DEMEK KAÇAK YOLCUSUNUZ! BAZEN ONLARI BALIKLARA ATARLAR...
BİZİ BALIKLARA ATACAK KAPTAN HENÜZ DÜNYAYA GELMEDİ!

ZATEN BLEK BİZİ KORUR VE O BİZİ SEVER! DEĞİL Mİ BLEK?
NEDEN KASAYI ELE GEÇİRMEK İSTİYORDUNUZ?

MERAKTAN DOSTUM... GİZLİ VE RİSKLİ BİR İŞE GİRDİĞİNİ SÖYLEMİŞTİN! BİZ DE KASANIN İÇİNDEKİLERİ GÖRMEK İSTEDİK...

AYRICA SENİ BU KADAR TEHLİKELİ BİR GÖREVE TEK BAŞINA GÖNDEREMEZDİK!
NELER DÖNDÜĞÜNÜ ÇOK MERAK EDİYORUZ!

YÜRÜYEREK GERİ DÖNEMEYECEK KADAR AÇIKTA OLDUĞUNUZA GÖRE BENİMLE GELİN! SİZE HERŞEYİ ANLATAYIM...
34
7

BU KASADA... ŞŞŞT! TAM ELLİ BİN ALTIN STERLİN VAR!
TANRIM!
HAY ŞEYTAN!

BERMUDA ADALARINA VARINCA BUNU KORSANLARA VERİP KARŞILIĞINDA VATANSEVERLER İÇİN SİLAH ALACAĞIZ!
TEHLİKE BUNUN NERESİNDE?
BERMUDALAR İNGİLİZ ASKERİDOLU EVLAT!

SİLAHLARLA ONLARIN ELİNE DÜŞERSEK BİZİ ASARLAR!

SADECE O DEĞİL! YANIMDA GÖRDÜĞÜNÜZ ADAM KORSANLARIN REİSİ! SİLAHLARI TESLİM ETMEDEN PARAYA KONMAK İSTİYOR!
VAY AL-ÇAK!

ADAM ÇOK KURNAZ! AMACINA ULAŞMAK İÇİN ELİNDEN GELENİ YAPACAKTIR!

DENİZE ATILMAYI HAKETMİŞ YANİ! NEDEN ONUNLA BERABER GİDİYORSUN BLEK?

ÇÜNKÜ SİLAHLARIN YERİNİ YALNIZ O BİLİYOR! BERMUDA'DA KORSANLAR BİZİ ÖLDÜRÜP PARALARA KONMAK İSTEYEBİLİR...
NE PİS İŞ...

BAŞKA SEÇENEĞİMİZ YOK! BU SİLAHLAR AMERİKA'NIN ÖZGÜRLÜĞÜ İÇİN ÇOK ÖNEMLİ! ONLARI MUTLAKA ALMALIYIZ!
34
8

EVET, GERÇEKTEN TEHLİKELİ BİR İŞMİŞ... ŞİMDİLİK GÖREVİMİZ KORSANIN PARALARI ÇALMASINI ENGELLEMEK!
BEN ONDAN DAHA KURNAZ OLDUĞUMA EMİNİM!

Dostlarımız konuşurken Medusa yoluna devam etmektedir...

Aynı anda korsan da geminin marangozuyla görüşmektedir...
BİR KASA YAPMAMI İSTİYORSUN ÖYLE Mİ?
EVET...

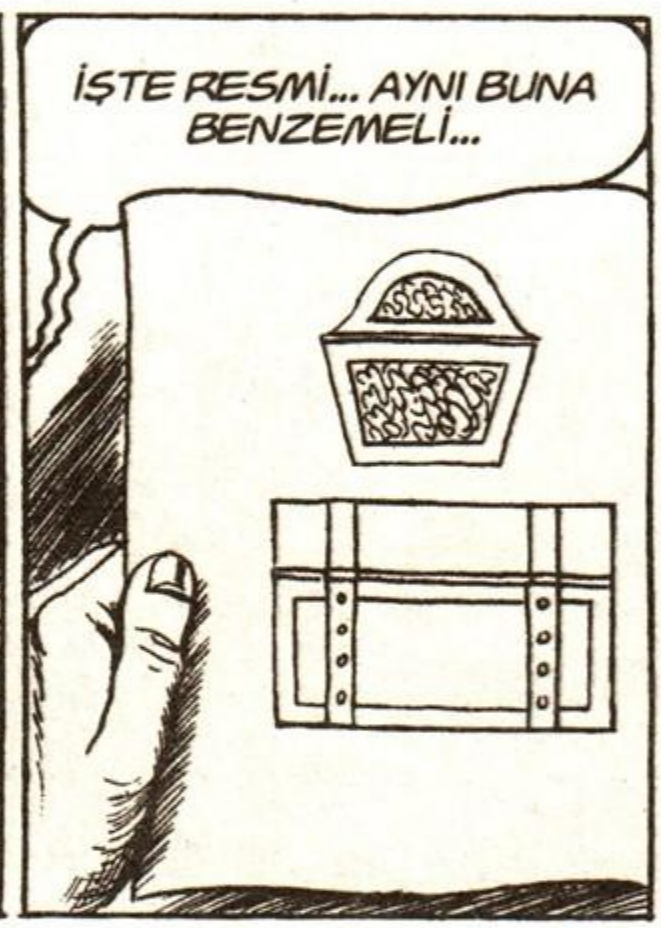
İŞTE RESMİ... AYNI BUNA BENZEMELİ...

ÖLÇÜLERİ DE BU İPİN ÜZERİNDE! ENİ, BOYU VE YÜKSEKLİĞİ DÜĞÜMLÜ...
KAĞIDA YAZAMAZ MIYDIN?

OKUMAM YAZMAM YOK! BU İP İŞİNİ GÖRMEZ Mİ?
PEKALA, İSTEDİĞİNİ YAPACAĞIM...

Bir kaç saat sonra...
GÜZEL BİR GECE HA? OH, BUNLAR SENİ UĞURLAYAN ARKADAŞLARIN DEĞİL Mİ? KAÇAK MI BİNMİŞLER? KORKARIM DENİZE ATILACAKLAR!
SEN İŞİNE BAK! KAPTANLA BU KONUYU HALLETTİK!
34
9

HAH! HAH! HA! SİZ DE KASAYA İYİ BAKIN! YAKINDA BENİM OLACAK! HAH! HAH! HA!
NE SEVİMSİZ BİR ADAM BU!
SON GÜLEN İYİ GÜLER DOSTUM...

Akşam...
İŞTE KASANIZ, İÇİNE NE KOYACAKSINIZ?
SENİN KULAKLARINI!

Bir kaç gün sonra...
HEY! BERMUDA ADALARI GÖRÜNDÜ!

İŞTE HEDEFİMİZ!
HERKES KARAYA BAKIYOR! BEKLEDİĞİMİZ AN GELDİ!

Korsan hızla Blek'in kasasını marangozun yaptığıyla değiştirir...
TAMAM, KİMSE FARKETMEDEN İŞİMİ BİTİRDİM! HAH! HA!

ŞİMDİ PARA KASASINI GİZLEYEYİM... ZENGİN OLDUM... HAH HAH HA...

İki saat sonra gemi limana girer...
34
10

Ve yolcular karaya çıkar...

GELDİK! BENİ BURADA BEKLEYİN, ON DAKİKA SONRA DÖNERİM!

TAMAM GİT!

İSTEDİĞİNİZİ YAPABİLİRSİNİZ KAPTAN DEVON!

HAH! HA! APTALLAR... PARANIN YANIMDA OLDUĞUNU BİR BİLSELER... BİR DAHA BENİ GÖREMEYECEKLER...

ÇOK KOLAY OLDU! BLEK'İ DAHA KURNAZ SANIRDIM! NUMARAMI YUTTU... HAH! HAH! HA!

LİMANDAN YETERİNCE UZAKLAŞTIM... PARALARA BİR GÖZ ATAYIM... HAH! HA!

HEY! BUNUN İÇİ TAŞ DOLU!

TÜM BALİNALAR ADINA! BANA OYUN OYNADILAR! GİTMEME İZİN VERMELERİNİN SEBEBİ BUYMUŞ...

O sırada...

HAH! HA! KASAYI AÇTIĞI ZAMAN KAPTANIN YÜZÜNÜ GÖRMEK İSTERDİM!

PLANIN DAHİCEYDİ PROFESÖR! HAH! HAH! HA!

HAH! HAH! HA! HARİKAYDI!

O GELMEDEN PARALARI GÜVENÇEYE ALMALIYIZ! SİZ İKİNİZ GİDİP ONLARI NEHİR DIŞINDA BİR YERE SAKLAYIN ÇABUK!

34/11

EMİN BİR YER OLSUN! DAHA SONRA LİMANDA BULUŞURUZ!
BİZE GÜVEN BLEK!

Az sonra...
BENİ KANDIRDIN! PARALAR NEREDE? ONLARI NEREYE SAKLADIN?
HAH! HAH! HA! ÇOK ŞAŞIRDIN DEĞİL Mİ KAPTAN? PARALAR ÇANTALARIMIZDAYDI!

ÇANTALARDA MI? NASIL TAHMİN EDEBİLİRDİM? PEKİ ŞİMDİ NEREDELER?

ARKADAŞLARIM ONLARI SAKLAMAYA GİTTİ! ALTINLARI SİLAHLARI TESLİM ETTİĞİNDE VERECEĞİZ! GÖRDÜĞÜN GİBİ ÖNLEMİMİZİ ALDIK!
TAYFUNLAR ADINA!

HAH! HAH! HA! ÇOK KURNAZSIN! BU HOŞUMA GİTTİ! O PARALARI SİZDEN YÜRÜTMEK EĞLENCELİ OLACAK!

DEMEK HALA SİLAHLARI VERMEDEN PARALARA SAHİP OLMAK İSTİYORSUN! GERÇEKTEN ÇOK YÜZSÜZSÜN!

BEN BİR KORSANIM, MESLEĞİM İNSANLARI SOYMAK! AMA SENDEN ÇOK HOŞLANDIM...
BU KADAR GEVEZELİK YETER! SİLAHLAR NEREDE?

BURADA DEĞİL! BENİMLE GEL, BULUŞACAĞIMIZ KİŞİ BU KONUDA SANA BİLGİ VERECEK!
34
12

BU SOKAKLARDAN PEK GEÇEN OLMAZ! İNGİLİZLER'E RASTLAMAYIZ! ONLARDAN HOŞLANMIYORSUN DEĞİL Mİ?
BURADA BENİ KİMSE TANIMAZ... O YÜZDEN TEHLİKE YOK!

OYSA BENİ TANIRLAR! HAH! HAH! HA! İŞTE YARDIMCIM BURADA! İÇKİYİ SEVER AMA BECERİKLİDİR!

SANA ROM GETİR DEDİM, SU DEĞİL!
İŞTE YARDIMCIM!
AMA BU EN SERT İÇKİMİZ... İMD...

ACELE ET! BANA SERT BİR İÇKİ GETİR AMA SU KATILMAMIŞ OLSUN!
TAMAM, KIZMAYIN! GETİRİYORUM!

HAH! HA! YARDIMCIM HANCILARIN DİLİNDEN ÇOK İYİ ANLAR!
OH, BABA! NİHAYET DÖNDÜN!
VAY CANINA! BİR KADIN!

EVET AMA ONU ON ERKEĞE DEĞİŞMEM! KIZIM CONSUELO BU YÜZDEN SAĞ KOLUM OLDU!
UZATMA! KİM BU ADAM?
34
13

BU ADAM ELLİ BİN STERLİN VEREREK BİZDEN SİLAHLARI SATIN ALACAK OLAN KİŞİ! BİRLİKTE GELDİK!
NE? BİRLİKTE YOLCULUK ETTİĞİN HALDE ONDAN PARAYI ÇALAMADIN MI?
DENEDİ AMA BAŞARAMADI...

BAŞARAMADI MI? TANRIM! O ZAMAN SİZ ÇOK YETENEKLİ BİRİ OLMALISINIZ! ÜSTELİK GENÇ VE YAKIŞIKLISINIZ!

O sırada dışarıda...
EMİN MİSİN?
EVET, BAŞINDA EŞARP OLAN KAPTAN DEVON! DİĞERİ DE KIZI... ONLARI YAKALARSAK ÖDÜLÜ ALIRIZ!

BEN GİDİP ASKER TOPLAYAYIM, SEN ONLARI GÖZDEN KAÇIRMA!
MERAK ETME...

NEFİS! BİRAZ BOĞAZ GIDIKLIYOR AMA İYİ DEĞİL Mİ?
HAYIR GIDIKLAMIYOR, YAKIYOR!
İNİMİZE GİDELİM, DAHA RAHAT KONUŞURUZ!

KORSAN VE KIZI ÇIKIYOR!
NEYSE, ARKADAŞLAR DA GELDİ!
34/14

İŞTE ONLAR! ATILIN ÜZERLERİNE!
HAY AKSİ! KIRMIZI CEKETLİLER!
HEY, KÜRK YELEKLİ YABANCI! ÇEKİL ARADAN! BİRAZDAN BURASI CEHENNEME DÖNECEK!
OH! OYSA BEN KIRMIZI CEKETLİLERLE SAVAŞMAYA BAYILIRIM!

LANET OLSUN! CONSUELO'YU YAKALADILAR! SEN TEK BAŞINA İDARE EDEBİLİR MİSİN KAPTAN?
EVET AMA KIZIM?

O İŞİ BEN HALLEDERİM, AÇILIN ÇABUK!

Consuelo'yu ele geçiren askerler uzaklaşır...
İYİ AV YAKALADIK! KORSANIN KIZI ELİMİZDE!
HEY! YABANCI ARKADAN GELİYOR!
AAH!!
PAM!

ÇAVUŞU VURDU AMA BEN DE ONU YOK EDECEĞİM!

Ama daha asker tetiğe basamadan Blek üzerine atılır...
İKİ KİŞİ KALDINIZ! ŞİMDİ EĞLENCE BAŞLIYOR!
ŞİMDİ GÖRÜRSÜN!
34
16

ÖLÜM GÖNÜLLÜLERİ

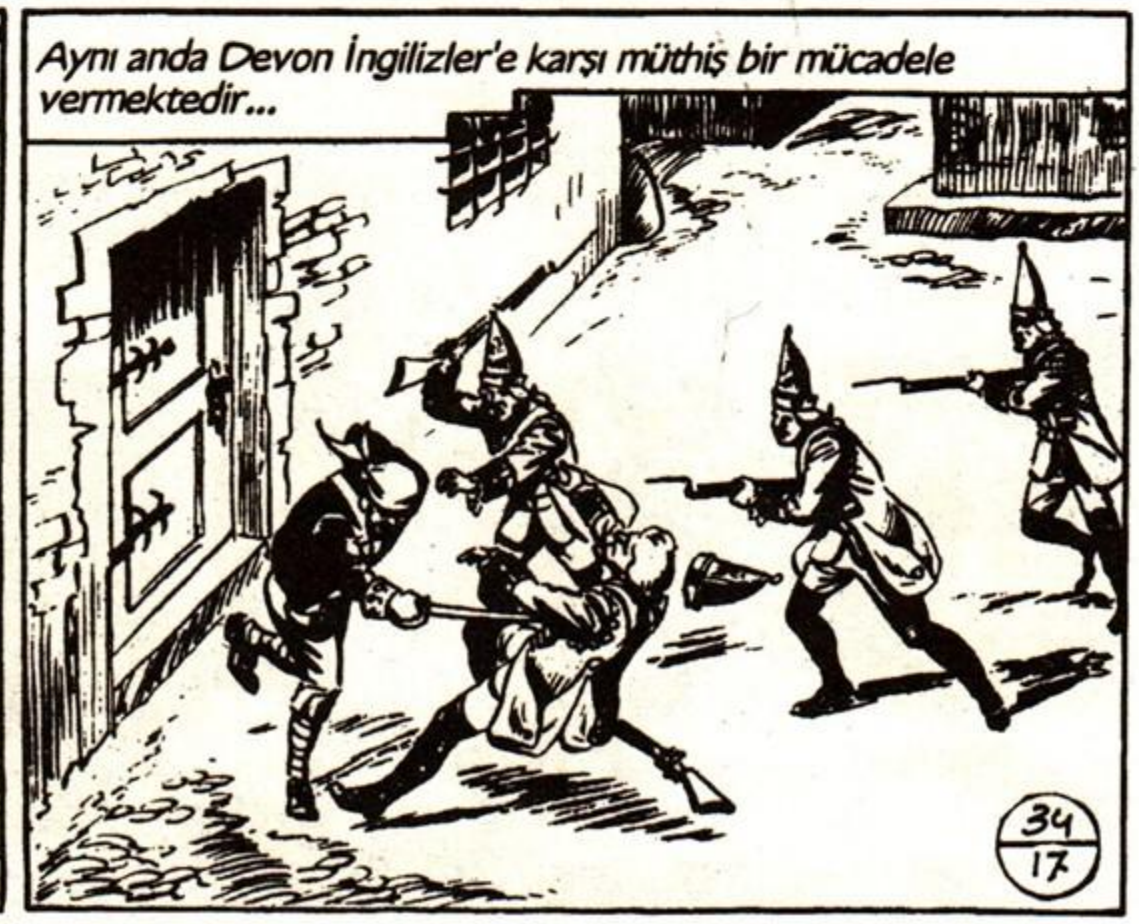

GAYRET KAPTAN! YETİŞTİK!

BAKIN! YABANCI VE KIZ GERİ GELİYOR!

O DEV, ARKADAŞLARIMIZI HAKLADI GALİBA...

BUNLARA KARŞI KOYAMAYIZ, GERİ ÇEKİLELİM!

KAÇIYORLAR! DÜŞMANI KAÇARKEN GÖRMEK ÇOK GÜZEL! **HAH! HAH! HA!**

BLEK YARDIM ETMESEYDİ TUTSAK OLACAKTIK BABA!

SEVGİLİ DOSTUM, ANTİL KASIRGASI GİBİSİN! ARTIK GİDELİM, İNİMİZDE BİZİ KİMSE RAHATSIZ EDEMEZ!

Issız sokaklarda koşarak rıhtıma doğru ilerlerler...

SAĞ KOLUM OLAN KIZIMI KURTARDIN BLEK! BUNDAN SONRA SANA EBEDİYEN BORÇLU OLACAĞIM...

YANİ ARTIK SİLAHLARI VERMEDEN PARAYI ELE GEÇİRMEYE ÇALIŞMAYACAKSIN ÖYLE Mİ?

HAH! HA! BUNUNLA NE İLGİSİ VAR? İŞ İŞTİR! BİR BABA OLARAK SANA TEŞEKKÜR BORÇLUYUM! **HAH! HA!**

34/18

AMA BİR KORSAN OLARAK PARAYI ELE GEÇİRİRSEM İYİ VURGUN YAPMIŞ OLURUM...

TABİ BAŞARABİLİRSEN...
OH, İŞTE DOSTLARIM DA BURADA! KASAYI GÜVENCEYE ALDINIZ MI PROFESÖR?
KALE GİBİ EMİN BİR YERDE BLEK! ONU KİMSENİN BULAMAYACAĞI BİR YERE GÖMDÜK!
HAH! HA! NE SEVİMLİ ADAM!

Korsanların barınağına geldiklerinde gece yarısı olmuştur...
BU MAĞARAYI KİMSE BİLMEZ, GÜVENLİDİR!
GEMİDEN İNDİĞİMİZDEN BERİ YEMEK YEMEDİK! KARNIMIZI DOYURACAK BİR ŞEY YOK MU?

BANA SÖZ VERDİĞİN SİLAHLAR NEREDE?
GELECEKLER! GELECEKLER!

GEMİLERİM HER AN UFUKTA BELİREBİLİR!

BU SALAM ÇOK GÜZEL... MAĞARAYI YİYECEKLE DOLDURMUŞSUNUZ!
ELBETTE! BURASI KORSANLARIN İNİ! ŞİMDİ SÖYLEYİN BAKALIM...

BLEK'İN EMRİNDE ÇOK ADAM VAR MI VE EVLİ Mİ?
34
19

BLEK BÜTÜN AVCILARIN REİSİDİR! SADECE BİZ DEĞİL BİR ÇOK BEYAZ VE KIZILDERİLİ ONUN EMRİNDEDİR!

O AMERİKA'NIN EN CESUR SAVAŞÇISIDIR!
BİLİYORUM, BENİ ASKERLERDEN KURTARIRKEN GÖRDÜM! YA KARISI?

KARISI MI? HAH! HAH! HA! BLEK'İN EVLENMEYE VAKTİ OLMADI Kİ...

O TÜM ZAMANINI AVLANMAYA, ORMANDA TUZAK KURMAYA VE EN ÖNEMLİSİ DAVAMIZA AYIRIR!

ANLIYORUM... MÜTHİŞ BİR KORSAN REİSİ OLURDU! ONDAN DAHA İYİ MÜRETTEBAT YÖNETECEK BİRİNİ TANIMIYORUM!
HAYALLERE BAĞLANMAK TEHLİKELİDİR KIZIM!

BLEK GİBİ DÜRÜST BİRİ SİZİNLE NASIL ÇALIŞIR? BUNU AKLINDAN ÇIKAR... VE BOŞ HAYALLERE KAPILMA...

BU BENİM BİLECEĞİM İŞ... GİT BAŞIMDAN!
NE KIZ AMA...
NE OLDU BUNA?

HALA ANLAMADIN MI? BLEK'LE EVLENİP ONU KORSAN YAPMAYI DÜŞÜNÜYOR!
DEMEK BU KORSAN KIZ BLEK'E AŞIK OLMUŞ...
34
20

NEREYE GİTSEK BİRİ ÇIKIP BLEK'E GÖZ KOYUYOR ZATEN...
SAÇMALAMA EVLAT!

BEN GENÇKEN BIYIK VE SAKALIMLA ÇOK GENÇ KIZIN BAŞINI DÖNDÜRMÜŞTÜM... MARKİZLER, KONTESLER ETRAFIMDA DOLAŞIRDI!

HAH! HA! BANA KALIRSA ONLAR YÜZÜNÜ GÖRMEMEK İÇİN BAŞLARINI DÖNDÜRMÜŞTÜR!

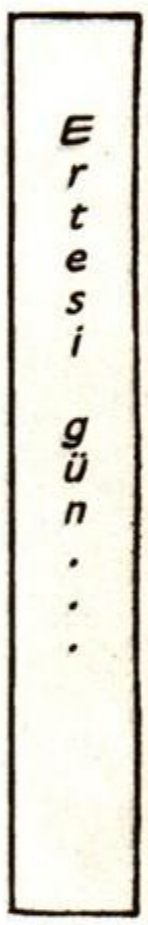
Ertesi gün...

GEMİ HALA GÖRÜNMEDİ Mİ?
HAYIR, UFUKTA BİR ŞEY YOK!
O ZAMAN RODİ İLE BİRAZ DOLAŞALIM, BACAKLARIMIZ AÇILSIN...

Dostlarımız kıyıda dolaşmaya başlar...

ŞURADA BİRAZ OTURUP GÜNEŞİN TADINI ÇIKARALIM...
ADADAKİ İNGİLİZLER BURADA OLDUĞUMUZU BİLSELER...

HAH! HA! ÜNLÜ BLEK BURUNLARININ DİBİNDE AMA ONLARIN HABERİ BİLE YOK!

AYRICA PROFESÖR OKLİTUS VE RODİ DE BURADA!
BOSTON VALİSİ İKİMİZİN DE BAŞINA ÖDÜL KOYMUŞ! DÖRT YÜZ STERLİN KADAR!
34
21

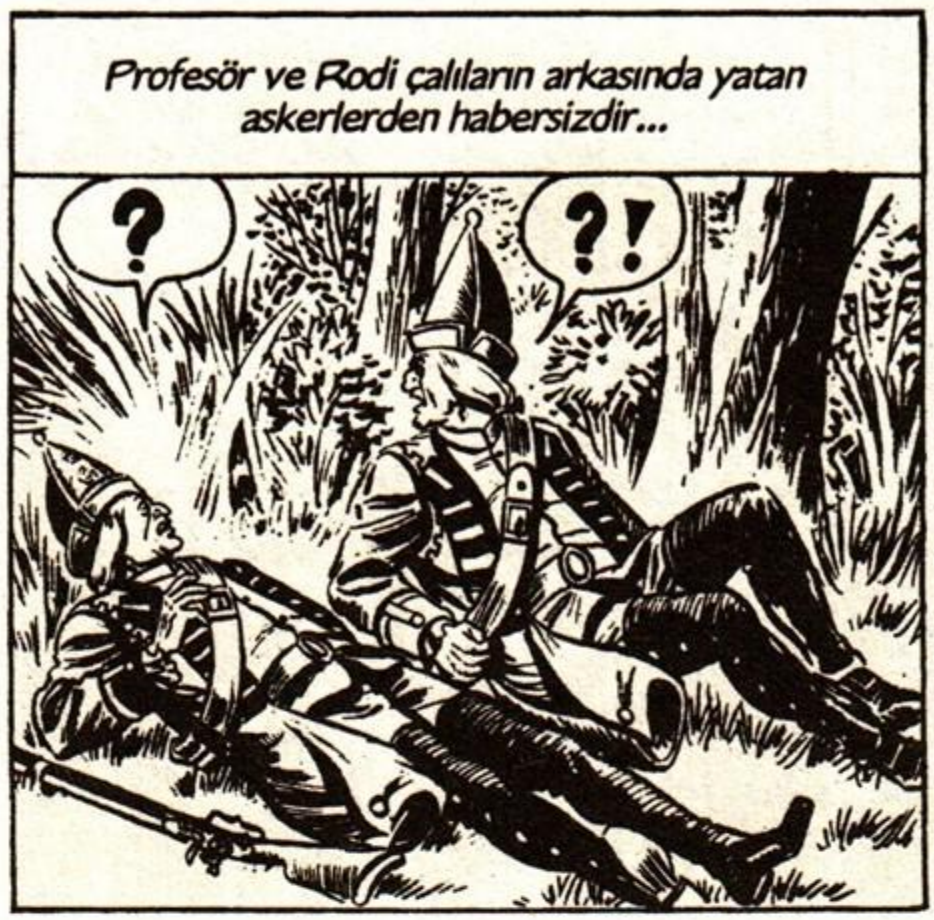
Profesör ve Rodi çalıların arkasında yatan askerlerden habersizdir...
?
?!

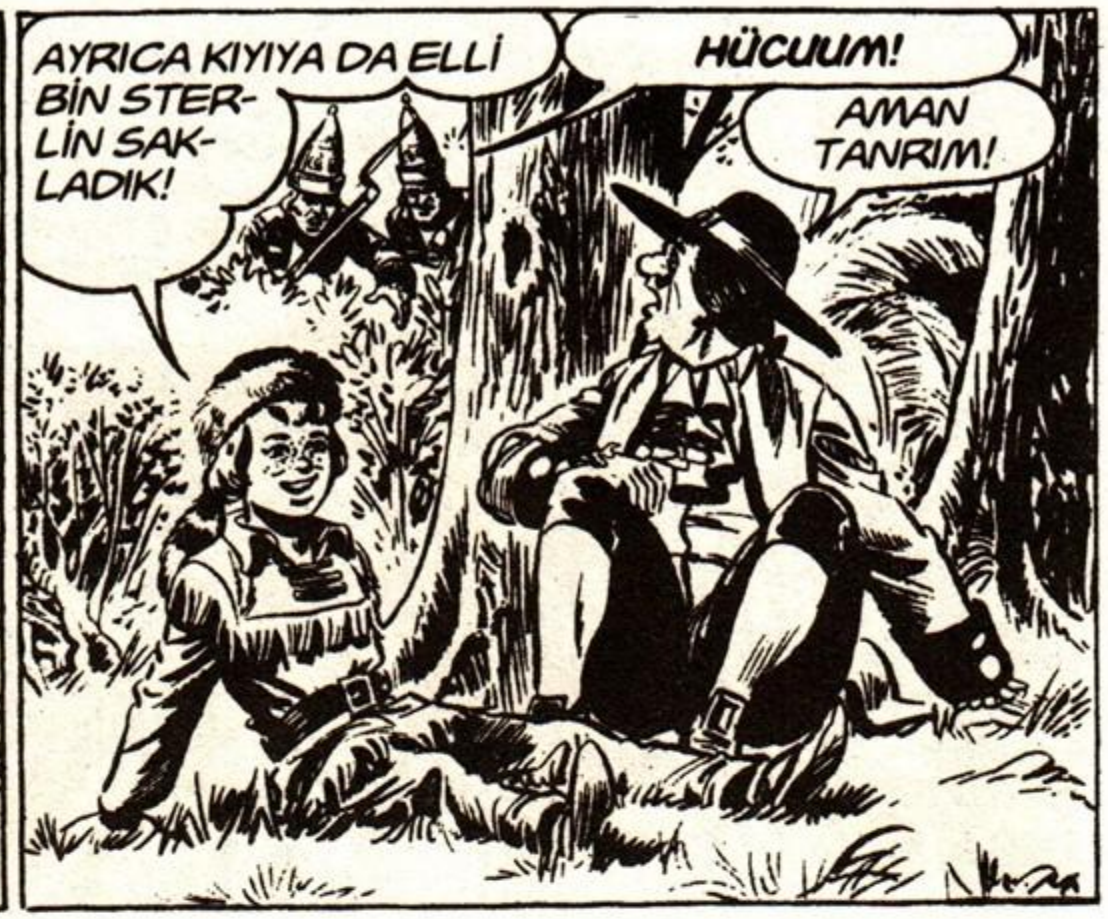
AYRICA KIYIYA DA ELLİ BİN STERLİN SAKLADIK!
HÜCUUM!
AMAN TANRIM!

İNGİLİZ ASKERLERİ!
SİLAHSIZ BİR ÇOCUK VE ADAM! YAKALAYALIM!

ÇOCUK HA? ŞİMDİ GÖRÜRSÜN!
AH!

AH! ELİM!
AT O SİLAHI!
PACK!
GR

SONUN GELDİ PİS ASİ!
KAÇ RODİ!
SENİ KURTARACAĞIZ PROFESÖR!
DUR! KAÇMA!
34
22

Asker Rodi'yi kovalamaya başlar ama ormanda yaşamaya alışkın olan Rodi keçi gibi kaçar...

Asker de atlamaya çalışınca...

AHH! GULP!

BU ÇOCUK VAHŞİ BİR TAY GİBİ GİDİYOR! ONA YETİŞEMEM AMA VURABİLİRİM!

ZIP

LANET! ISKALADIM! AĞAÇLARIN ARASINDA KAYBOLDU!

Asker geri döner...
ÇOCUĞU ELİMDEN KAÇIRDIM!
ÖNEMLİ DEĞİL! NASIL OLSA ÇELİK BLEK'İN ÜNLÜ ARKADAŞI PROFESÖR OKLİTUS ELİMİZDE!

BİRAZDAN BLEK DE AVUCUMUZA DÜŞER! AZ ÖNCE SÖZÜNÜ ETTİKLERİ ELLİ BİN STERLİNİN DE YERİNİ ÖĞRENİRİZ!
AĞZIMDAN BİR KELİME BİLE ALAMAZSINIZ!
34
23

O sırada...

KIL PAYI KURTULDUM! ZAVALLI PROFESÖR! HEMEN BLEK'E HABER VERMELİYİM!

Rodi hızla mağaraya girer...

BLEK! İKİ İNGİLİZ ASKERİ PROFESÖR'Ü YAKALADI!

NEE?

HAY AKSİ!

GİZLENİP KONUŞMALARIMIZI DİNLEMİŞLER! SENİN BURADA OLDUĞUNU VE ELLİ BİN STERLİN SAKLADIĞIMIZI ÖĞRENDİLER!

PARALARI NASIL OLSA SAKLADINIZ, İNGİLİZLER ONU BULAMAZ!

SİZİ DE BULAMAZLAR BLEK, MAĞARAMIZ ÇOK EMİNDİR!

PROFESÖR'Ü NEREYE GÖTÜRDÜLER?

BİLMİYORUM!

BEN SÖYLEYEYİM! ONU ŞEHİR HAPİSHANESİNE GÖTÜRMÜŞLERDİR! ORADAN KİMSE SAĞ ÇIKAMAZ! ARTIK ONU HİÇ GÖREMEYECEKSİNİZ!

ÜZÜLDÜM... SEMPATİK BİRİYDİ!

PROFESÖR'Ü O ALÇAKLARIN ELİNE BIRAKMAM! HAYATIM PAHASINA DA OLSA ONU KURTARACAĞIM!

DELİRDİN Mİ SEN? TÜM GARNİZONA KARŞI TEK BAŞINA MI SAVAŞACAKSIN?

34/24

EVET, YALNIZ GİDECEK! BEN YANINDA OLMAYACAĞIM VE SEN DE BENİMLE KALACAKSIN CONSUELO! BU BİR EMİRDİR!
BEN DE GELECEĞİM!
HAYIR SEN KAL RODİ! TÜFEKLERİN VATANSEVERLERE ULAŞMASI ARTIK SANA BAĞLI!

Blek şehre doğru yola çıkar...

YÜZ ADAM KADAR CESUR AMA BU BİR İŞE YARAMAYACAK ÇÜNKÜ ONU DA YAKALAYACAKLAR!
SİZ BLEK'İ TANIMIYORSUNUZ!
YARDIM ETMELİYİZ BABA! DÜN HAYATIMI KURTARDI, UNUTTUN MU?

NE ÖNEMİ VAR?
AMA BİR KONU AKLINDAN ÇIKMIŞ! İNGİLİZLER PROFESÖR'Ü KONUŞTURMAK İSTEYECEK! YA PARAYI SAKLADIĞI YERİ AÇIKLARSA?

DOĞRU... KONUŞABİLİR! O ZAMAN PARALARI İNGİLİZLER ALIR!

BUNU ENGELLEMELİYİZ! TEK ÇARESİ DE PROFESÖR'Ü KURTARMAK! GİDELİM!
KOŞALIM BABA!

BLEK! BİZİ BEKLE!
34
25

SENİN LE GELİ-YORUZ!
BİR PLAN YAPTIM BİLE! HAPİSHANE KOMUTANI-NI TANIYORUM! HOROZ DÖVÜŞÜNE BAYILIR!
VAY CA-NINA!

HOROZUN KURTARMAYLA İLGİSİ NE?
HAPİSHANEYE HOROZ YETİŞTİRİCİLERİ OLARAK GİRECEĞİZ! BİZE BİR ÇİFT İYİ HOROZ VERECEK BİRİNİ TANIYORUM! GEL!

Bir kaç saat sonra hava karardığında hapishanenin önünde...
BENİM KIZIL HOROZUM SENİN KARA-YI ÇIĞ ÇIĞ YER!
HAH! HA! BENİMKİ SENİN-KİNİ BİR LOKMADA YU-TAR!
Konuşmalar komutanın odasına kadar ulaşır...
HOROZ DÖVÜŞÜ MÜ? BANA İYİ BİR DÖVÜŞ İZLETİR-SENİZ SİZE İKİ STERLİN VERİRİM!

İŞTE RAHATÇA İÇERİ GİRDİK! DE-MEMİŞ MİYDİM?
ŞŞT! SEN HOROZLAR-LA İLGİLEN! GERİSİNİ BEN HALLEDERİM!

YAŞA KIZIL! YE ONU!
HARİKA BİR DÖVÜŞ! KIZIL OLAN DAHA GÜÇLÜ GİBİ...
34
26

Komutan horoz dövüşüne öylebir dalar ki Blek'in dışarı süzüldüğünü farketmez...

BURAYA KADAR HERŞEY YOLUNDA GİTTİ! ŞİMDİ PROFESÖR'ÜN HÜCRESİNİ BULMALIYIZ!
DUR! KİMSİN? NEREYE GİDİYORSUN?

AZ ÖNCE GELEN HOROZ DÖVÜŞÇÜLERİNDEN BİRİYİM, ÇIKIŞI ARIYORUM!
YOLU ŞAŞIRMIŞSIN! SOLA DÖN VE YÜRÜ! ÇIKIŞ ORADA!

ASIL ÇIKIŞ SENİN BİRAZ UYUMAN!
OUCK!

ŞİMDİ GÜZEL BİR UYKU ÇEKEBİLİRSİN DOSTUM!

Hücrelerin birinde...
YANILMIYORSAM SERT BİR YUMRUK SESİ DUYDUM!
34
27

ŞİMDİ TEK TEK HÜCRELERİ ARAMALIYIM!
HEY! PSST!

BLEK! AZ ÖNCEKİ YUMRUK SESİNDEN TANIDIM SENİ!
SENİ KURTARMAYA GELDİM PROFESÖR! NASILSIN?

MERAK ETME, İYİYİM! KOMUTAN PARANIN YERİNİ SÖYLEMEMİ İSTEDİ!

AMA BEN AĞZIMI AÇMADIM! YORGUN OLDUĞU İÇİN SORU YAĞMURUNU YARINA BIRAKTI!
AMA YARIN BURADA OLMAYACAKSIN! GİDİYORUZ!

İkisi az sonra avluya çıkar...
KAPIDA BİR KAÇ NÖBETÇİ VAR! SEN BURADA BEKLE!

KOMUTAN HOROZ DÖVÜŞÜNDEN HOŞLANDI MI?
EVET ÇOK EĞLENDİ! HAH! HAH! HA! YÜZÜNÜ GÖRMELİYDİNİZ!
NE OLDU?

ÇOK KOMİK! YAKLAŞIN DA ALÇAK SESLE ANLATAYIM! KİMSE DUYMASIN!
ANLAT HAYDİ!
MERAKLANDIM!
34/28

O sırada...

Aynı anda...

ŞURADAKİ MAĞARAYA BİR GÖZ ATAYIM!

BAK HELE! ARADIĞIM YERİN BURASI OLDUĞUNA EMİNİM! İÇERİSİ STOKLANMIŞ GANİMET DOLU...

İŞTE... O YUMURCAK... AMA BU KEZ KAÇAMAYACAK!

ELLER YUKARI!
HEY! BU KIRMIZI CEKETLİ BURADA NE ARIYOR?

Rodi şimşek gibi sandıkların arasına dalar...
BOŞUNA UĞRAŞMA! ARTIK ELİMDESİN!
KAHR... VURAMADIM!

İSTEDİĞİN YERE SAKLAN! BU DEFA SENİ YAKALAYACAĞIM!

Ama asker Rodi'nin ne kadar akıllı olduğunu bilmez...
VAY...

AH...
34
30

Asker daha ne olduğunu anlayamadan Rodi onu bağlayıverir...
İMDAT!
BAĞIRMA! KİMSE SENİ DUYAMAZ!

ACABA BLEK VE KORSANLAR PROFESÖR'Ü KURTARABİLDİ Mİ? ŞAFAK DA SÖKÜYOR...

UCUZ KURTULDUM! HAH! HA! BLEK BİR ASKER YAKALADIĞIMI ÖĞRENİNCE NE YAPACAK ACABA?

Yarım saat sonra...
SİS ÇÖKÜYOR! KİMSELER GÖRÜNMÜYOR!
AMA BİRİLERİ YAKLAŞIYOR! YAŞASIN! ONLAR! PROFESÖR DE YANLARINDA...
SENİ GÖRDÜĞÜME ÇOK SEVİNDİM PROFESÖR! BEN DE BURADA BOŞ OTURMADIM! İÇERİDE BİR ASKER YAKALADIM!
SAHİ Mİ?
YAŞA RODİ! GİDİP BAKALIM!

HEY! ESİR NEREDE? AZ ÖNCE BURADAYDI!
İŞTE ŞAPKASI VE İPLER! KAÇMAYI BAŞARMIŞ!

HAY BİN BALİNA! O ASKER ARTIK YERİMİZİ ÖĞRENDİ! GİDİP DİĞERLERİNE DE HABER VERECEKTİR!
HEP BENİM SUÇUM! KEŞKE DAHA ŞIKI BAĞLASAYDIM...
BOŞVER ÜZÜLME RODİ!
34
31

SİLAH YÜKLÜ GEMİ BURAYA GELECEĞİ İÇİN MAĞARADAN DA AYRILAMAYIZ! NE YAPACAĞIZ?

BURADA KALIP İNGİLİZLER'LE SAVAŞACAĞIZ!

O sırada...

Mağaradan kaçan asker şehre ulaşmıştır...

ÇABUK! HEMEN KOMUTANI GÖRMELİYİM!

KOMUTAN ÇOK KIZGIN! BLEK BURAYA GELİP PROFESÖR'Ü KURTARDI!

KOMUTANIM! KORSANLARIN İNİNİ BULDUM! BLEK VE DOSTLARI DA ORADA GİZLENİYOR!

NEREDE?

KIYIDA BİR MAĞARA! ACELE EDERSEK HEPSİNİ YAKALAYABİLİRİZ!

BLEK'İN BANA OYNADIĞI OYUNU PAHALIYA ÖDETECEĞİM! ADAMLARIN HEPSİNİ TOPLA! SEN DE YOLU GÖSTER!

BAŞÜSTÜNE!

Az sonra askerler sise rağmen korsanların inine doğru yola çıkar...

Aynı anda...

YETERLİ SİLAH VE CEPHANEMİZ VAR AMA BU SİSTE KENDİMİZİ NASIL SAVUNURUZ?

SİS İŞİMİZE YARAYACAK KAPTAN!

34/32

ATEŞ HATTI

BEN İNGİLİZLER'İN GELECEĞİ YÖNE GİDİP ATIŞ MENZİLİMİZDE KALAN YERE BARUT DÖKECEĞİM! ASKERLER GELDİĞİNDE BARUTLARI ATEŞLEYECEĞİM!

İNGİLİZLER ALEVLER ARASINDA KALACAK VE SİZ DE ONLARI DAHA RAHAT GÖRECEKSİNİZ!
AMA BU SIRADA SEN ASKERLERİN ELİNE DÜŞEBİLİRSİN!

İNSAN GEREKTİĞİNDE RİSKE GİRMELİ... GÖRÜŞÜRÜZ!

Blek siste bir süre ilerler...
SANIRIM BU TARAFTAN GELECEKLER!

Sonra eğilerek yeri dinler...
BİR ÇOK AYAK SESİ DUYULUYOR! DOĞRU TAHMİN ETMİŞİM...

YETERİNCE UZAKLAŞTIM... BARUTU DÖKMEYE BAŞLAYAYIM...

İŞTE GELİYORLAR... ZAFERE ULAŞACAKLARINI SANIYORLAR AMA ÇOK YANILIYORLAR!
34
33

HEY! NELER OLUYOR?
BU ALEVLER DE NEREDEN ÇIKTI?
BİRİ YERE BARUT DÖKÜP ATEŞLEMİŞ!

İŞTE ALEVLER! ASKERLERİ GÖREBİLİYORUM!
SİLAHLARINIZI ATEŞLEYİN!

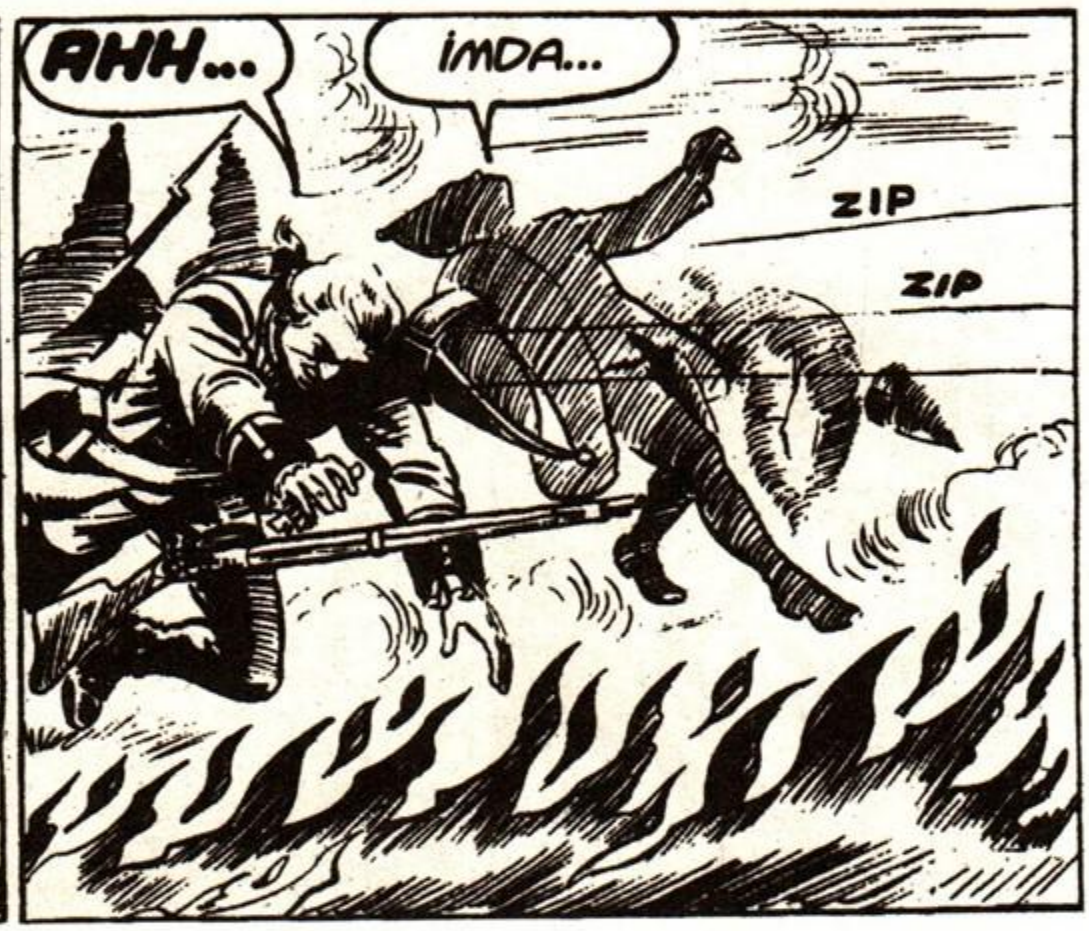
AHH...
İMDA...
ZIP
ZIP

Askerler neye uğradıklarını anlayamadan mermi yağmuruna tutulurlar...
NEREDEN ATEŞ ETTİKLERİNİ GÖREMİYORUZ!
KARŞILIK VEREMİYORUZ!
DURUN! DÜŞMAN KALABALIK DEĞİL! KORKAKLAR!
BOŞUNA UĞRAŞIYORSUNUZ! ÇOK KORKTULAR!
GERİ ÇEKİLİN!
34/34

ANLAŞILAN İNGİLİZLER'İ GAFİL AVLAMAYI BAŞARDIK!
DİKKAT.. GELEN VAR!
ATEŞ ETMEYİN! BLEK BU!

ŞÜKÜRLER OLSUN DÖNDÜN BLEK!
ŞİMDİLİK ONLARI DURDURDUK! AMA TEKRAR SALDIRACAKLARDIR!

HER AN TETİKTE OLMALIYIZ!
HAY AKSİ! SİS DAĞILIYOR!

Sis açılınca savaş alanı ortaya çıkar... Blek ve arkadaşlarının durumu hiç de iç açıcı değildir...
İŞTE ORADALAR! SADECE BEŞ KİŞİ! HÜCUUM!

Askerler zafer muduyla ileri atılır ama o anda ortalık patlayan bir top mermisiyle sarsılır...

İŞTE CEPHANE GEMİSİ BU OLMALI! BİZİ DESTEKLİYORLAR!
YAŞASIN! BU BENİM GEMİM!
34/35

Bu durum karşısında karşı koyamayacaklarını anlayan askerler yeniden kaçmaya başlar...

HAH! HA! KURTULDUK!
BUNU SİZE BORÇLUYUZ BLEK! ASKERLERİ SİSTE DURDURMASAYDINIZ BİZİ YENERLERDİ!

DEMEK BİZİM SİLAHLAR BU GEMİDE!
EVET, ŞİMDİ GERİYE PARALARIN YÜZÜNÜ GÖRMEK KALDI!
GİDİP GİZLEDİĞİMİZ YERDEN ÇIKARAYIM!

HAH! HA! ÜNLÜ ELLİ BİN STERLİN! AZ KALSIN ONLARI GÖRMEDEN ÖLECEKTİM! BAKARSIN SON ANDA ŞANSIM GÜLER DE SİLAHLARI VERMEDEN...

AKLINDAN NELER GEÇİYOR BİLİYORUM KAPTAN! AMA O SLAHLAR BANA DAVAMIZ İÇİN ÇOK GEREKLİ! ANLIYOR MUSUNUZ?
HAH! HAH! HA!

ONLARI AMERİKA'YA GÖTÜRMEK İÇİN HERŞEYİ GÖZE ALIRIM TAMAM MI?
HAH! HA! İNDİR TABANCANI BLEK! BİLİYORUM, DAVANIZ İÇİN HAYATINI HİÇE SAYARSIN! SANA HAYRANIM!
34
36

KAPTAN DEVON BİRİNE HAYRAN KALMIŞSA ONU KANDIRMAYA ÇALIŞMAZ... HEM SENİ KANDIRMAK ÇOK TEHLİKELİ OLABİLİR...

İŞTE ELLİ BİN STER-LİN!
GÜZEL! SIRA GEMİYE BİNMENİZE GELDİ! SİLAHLARI AMERİKA'YA GÖTÜRECEKSİNİZ!
AMA BABA...

ENGEL OL! ONUN-LA EVLEN-MEK İSTİ-YORUM!
HAH! HA! BUNU AKLIN-DAN ÇIKART CONSUELO!

BENDEN DAHA KURNAZ, AKILLI VE CESUR BİRİNİ KENDİME DAMAT ALIR MIYIM SANIYORSUN? ASLA!

AYRICA O DÜRÜST BİRİ, KOR-SANLIK YAPAMAZ! ANCAK YURT-SEVERLERİN YANINDA MUTLU OLUR! O KENDİNİ AMERİKA'NIN ÖZGÜRLÜĞÜNE ADAMIŞ!
BABA-CIĞIM...

HOŞÇAKALIN AMA SİZ BU-RADA NE YAPACAKSINIZ? İNGİLİZLER SALDIRABİLİR!
MERAK ETME! BİNLERCE GİZLENECEK YERİMİZ VE BİR ÇOK DOSTUMUZ VAR!

SENİ BİR DAHA GÖRE-MEYECEĞİM! ELVEDA BLEK...
34/37

Böylece dostlarımız Amerika'ya doğru yola çıkar...

GEMİDEN BİN TÜFEK VE CEPHANE VAR...

GÜZEL... ONLARI TESLİM ALMAK ZOR OLDU MU?

ELBETTE AMA BLEK SAYESİNDE HEPİMİZ KURTULDUK!

DAVAMIZ SİZE ÇOK ŞEY BORÇLU DOSTLARIM! BU GÖREVİ SİZDEN BAŞKA KİMSE BAŞARAMAZDI! BİLİYORUM!

EH! BİR KAÇ GÜN DİNLENMEYİ HAKETTİNİZ!

AVCILAR YORGUNLUK NEDİR BİLMEZ! DAVAMIZIN BİZE İHTİYACI VAR...

BU ÇOCUK KİTAP GİBİ KONUŞUYOR!

HER AN GÖREVE HAZIRIZ! YAPACAĞIMIZ İŞİ SÖYLEYİN!

GETİRDİĞİNİZ TÜFEKLERİN İKİ YÜZ TANESİ PAYTON NEHRİ KIYISINDAKİ VATANSEVERLERE TESLİM EDİLMELİ...

VAY CANINA! O NEHİR BURADAN ÜÇ YÜZ MİL İLERİDE... AYRICA YOL ÜZERİNDE İNGİLİZ BİRLİKLERİ VAR!

NE YAZIK Kİ EVET!

BU İŞ İÇİN AZ ADAM GEREKİYOR! GÖZDEN UZAK OLACAK VE ÖLÜMÜ HİÇE SAYACAK CESUR KİŞİLER...

34/39

SİZDEN DAHA CESUR VE PROFESÖR'DEN DAHA AKILLI KİMİ BULABİLİRİM?
HAH! HAH! HA! DOĞRU... BENİM DEHAM EŞSİZDİR...
HEY! BENİ ADAM YERİNE KOYMUYORMUSUNUZ?

SUS! BİRAZ DÜŞÜNEYİM EVLAT! İKİ YÜZ TÜFEKLE İNGİLİZLER'İN ARASINDAN GEÇMEK KURNAZLIK İSTER!

BİZİ HEMEN TANIYACAKLARDIR! ASLINDA BU İŞ İÇİN UYGUN KİŞİLER DEĞİLİZ!

DELİRDİN Mİ PROFESÖR? BİZİ ÖLÜM BİLE DURDURAMAZ!
RODİ HAKLI! BU TÜFEKLERİ PEYTON NEHRİNE GÖTÜRMELİYİZ!
HAYIR! BU İŞİ BİZİM YERİMİZE ÜÇ CAMBAZ YAPACAK!
ONLARI NEREDEN BULACAĞIZ?

EVET, ÜÇ KİŞİ... BİRİ GÜÇLÜ KUVVETLİ, ZİNCİR KIRACAK! BİRİ SİHİRBAZLIK GÖSTERİLERİ YAPACAK VE BİR ÇOCUK...

SİNCAP GİBİ ÇEVİK BİR ÇOCUK... TAKLALAR ATACAK!
BEN BUNU YAPARIM, BLEK GİBİ GÜÇLÜSÜ DE YOKTUR...
PROFESÖR DE SİHİRBAZLIK OYUNLARINDA EŞSİZDİR...
34
40

EVET, O ÜÇ CAMBAZ BİZ OLACAĞIZ! YOLCULUK EDECEĞİMİZ ARABAYLA TÜFEKLERİ KOLAYCA TAŞIYABİLİRİZ!

İYİ FİKİR... KİMSE MASUM CAMBAZLARDAN ŞÜPHELENMEZ! BÖYLECE KIRMIZI CEKETLİLERİN ARASINDAN RAHATÇA GEÇEBİLİRİZ...
YAŞASIN! BAKIN NASIL TAKLA ATIYORUM!
ÇOK ÇEVİKSİN EVLAT!
HAH! HA!

Bir kaç saat sonra herşey hazırdır...
TÜFEKLERİ ARABAYA YERLEŞTİRİN ÇOCUKLAR!
NE DERSİNİZ? BU KONUDA UZMAN DEĞİL MİYİM?
TAM BİR CAMBAZ GİBİSİN!
BİZ HAZIRIZ AVUKAT CONOLLY!

TÜFEKLER YÜKLENDİ! YOLUNUZ AÇIK OLSUN ÇOCUKLAR!
ONLARI YERİNE KOLAYCA ULAŞTIRACAĞIZ...
IUUUHU...

Böylece uzun yolculuk başlar...
34
41

Sahte cambazların arabası yüzlerce mil kat eder ve...

Sonunda bir şehre varır...
BU ŞEHİR ASKER DOLU! AMA YİNE DE KONAKLAMAK ZORUNDAYIZ! TANRI YARDIMCIMIZ OLSUN!

Bir saat sonra kentin meydanında...
İŞTE BAYANLAR BAYLAR! TAVŞANI ŞAPKANIN İÇİNE KOYUYORUM VE...

ŞİMDİ DİKKATLE BAKIN! EVET... ABRA KADABRA...

İŞTE! TAVŞAN BEYAZ BİR GÜVERCİN OLDU!
OLAĞANÜSTÜ!
MÜTHİŞ!

ŞİMDİ DE DÜNYANIN EN GÜÇLÜ ADAMI GÖĞSÜNÜ SARAN BU KALIN ZİNCİRDEN KURTULACAK! SUSUN LÜTFEN!
34/42

CRACK!

BAYANLAR BAYLAR! GÖNLÜNÜZDEN NE KOPARSA!
HARİKA BİR GÖSTERİYDİ!
BU CAMBAZLAR ÇOK HÜNERLİ!
BU ADAM ÇOK GÜÇLÜ!

ASLINDA ONLARI DA TÜM YOLCULAR GİBİ SORGUYA ÇEKMELİYİZ...
NE GEREĞİ VAR? BUNLAR MASUM CAMBAZLAR... HAYDİ, GİDİP BİRER KADEH İÇKİ İÇELİM...
UHM...
G.P.

MASUM CAMBAZLAR MI? BUNA ANCAK APTALLAR İNANIR! BEN BU GECE APTAL OLMADIĞIMI KANITLAYACAĞIM...

Temsil sona erince seyirciler dağılır ve kahramanlarımız arabada toplanır...
HERŞEY YOLUNDA DEĞİL Mİ?
KİMSE BİZİ TANIMADI... ASKERLER BİLE CAMBAZ OLDUĞUMUZA İNANDI! İYİ DE PARA KAZANDIK!

HAH! HA! ASKERLER KİM OLDUĞUMUZU BİR BİLSELER... NEYSE Kİ ŞANSIMIZ YAVER GİTTİ!
HEY! BU DA NE?
34/43

BİRİ ARABAYA TAŞ ATTI!
AZ KALSIN BAŞIMA GELECEKTİ! KİM OLABİLİR?
ŞİMDİ ANLARIZ!

KİMSE YOK...

TAŞA SARILI BİR MESAJ VAR...

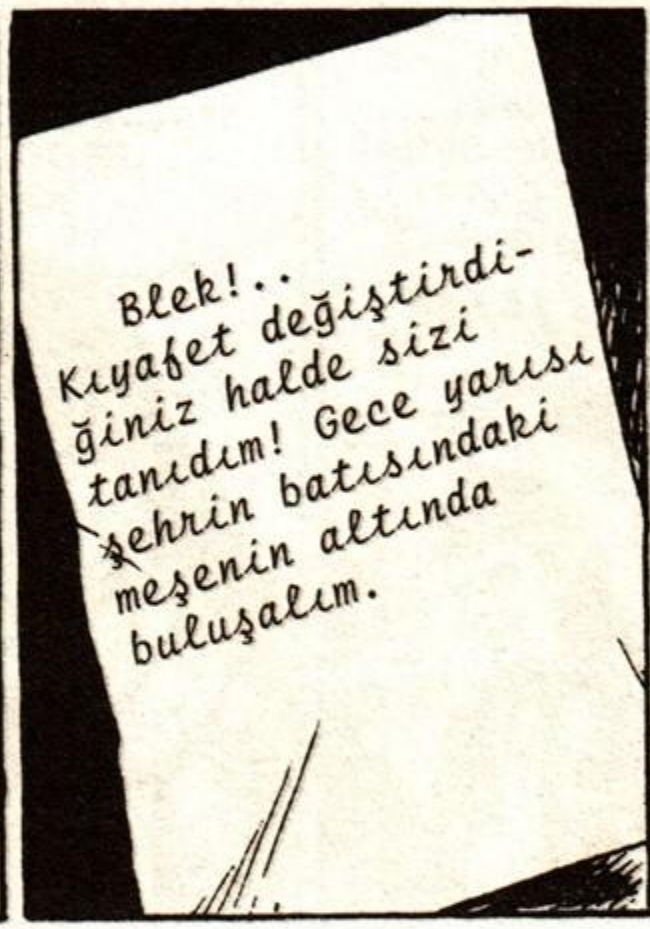
Blek!.. Kıyafet değiştirdiğiniz halde sizi tanıdım! Gece yarısı meşenin altında buluşalım.

VAY CANINA! MADEM SENİ TANIDI, NEDEN BURAYA GELMEDİ?
ŞANTAJ YAPACAK HERHALDE!
KAHRETSİN!

BU RANDEVU TUZAK KOKUYOR! HEMEN BURADAN GİDELİM!

HAYIR... SİZ BURADA KALIN VE DİKKATLİ OLUN! BU ADAMIN AKLINI BAŞINA GETİRMEYİ BİLİRİM BEN!
BİZİ MERAK ETME BLEK!

Blek avcı kıyafetiyle arabadan çıkar...
GÜZEL... KİMSELER YOK!
34/44

Gece yarısı meşenin yanında...
HALA KİMSE GELMEDİ...

YANILIYORSUN SERSEM! BURADA BİRİ VAR!
HEY!?

B... BLEK! AMA BEN...

ORTAYA ÇIKMADAN ÖNCE YALNIZ OLUP OLMADIĞINI ANLAMAK İSTEDİM! BENİ TUZAĞA DÜŞÜRECEĞİNİ SANDIYSAN YANILDIN!
AMA...

VER BAKALIM ŞU SİLAHI DA!
YANLIŞ ANLADINIZ BLEK! BEN SİZE TUZAK KURMAK İSTEMEDİM!

AMA ŞANTAJ YAPACAKTIN DEĞİL Mİ?
ASLA! BU ŞEHİRE NEDEN CAMBAZ KILIĞINDA GELDİĞİNİZİ BİLMİYORUM!

AMA SİZİ HEMEN TANIDIM! SİZİN DE BENİ TANIYACAĞINIZI SANMIŞTIM! BEN TEO SPARK'IN OĞLU JOHN'UM!

VAY CANINA! EVET, ŞİMDİ TANIDIM! TEO NASIL?
ÖLDÜ... ASKERLERİN ŞEHİRDE YAPTIĞI ZULME DAYANAMADI...
34/45

ÇOK ÜZÜLDÜM... TEO İYİ BİR VATANSEVERDİ! SANA DA BÖYLE DAVRANDIĞIM İÇİN ÖZÜR DİLERİM!

BOŞVERİN! KİM OLDUĞUMU BİLMİYORDUNUZ! SİZİNLE ÖNEMLİ BİR KONUDA GÖRÜŞMEK İSTİYORUM! TEĞMEN COPPER KENTTE HAYATI CEHENNEME ÇEVİRDİ!
KİM BU COPPER?

BURADAKİ BİRLİĞİN KOMUTANI! MERHAMETSİZ BİR HAYDUT! HER GÜN YENİ BİR VERGİ KOYUYOR...

KİMSE ONA KARŞI ÇIKMAYA CESARET EDEMİYOR! AMA SİZİ GÖRÜNCE BİZİM İÇİN BİR ÜMİT DOĞDUĞUNU ANLADIM...

İNAN! BU ADAM TAM BİR ALÇAK BLEK!
ONU NEREDE BULABİLİRİM?

HİÇ VAKİT KAYBETMİYORSUNUZ... GELİN YERİNİ GÖSTEREYİM...

İŞTE OTURDUĞU EV... KAPISINDA HEP NÖBETÇİ BULUNUR...
AZ SONRA OLMAYACAK! DİNLE!

İki dakika sonra...
İYİ.. HICK! GECELER HICK! BAY ALBAY!
AÇIKTAN GEÇ PİS SARHOŞ! YOKSA İÇERİ TIKARIM!
34
46

HICK! HİÇ NAZİK... HICK! DEĞİLSİNİZ! BEN DE SİZE... HICK! BİR SIR VERECEĞİM! ADAMIN BİRİNDE YÜZLERCE STERLİN SAKLI... HICK!
YÜZLERCE Mİ? YERİNİ SÖYLE PİS SARHOŞ!

AFERİN JOHN! SARHOŞ ROLÜNÜ ÇOK İYİ OYNADIN!
HAH! HA! NE VURUŞTU!

ŞİMDİ SIRA TEĞMENDE... SEN BURADA KAL JOHN...
TEĞMENİN YERİNDE OLMAK İSTEMEZDİM DOĞRUSU...

Az sonra...

Teğmen yatmaya hazırlanmaktadır...
BİR SES DUYDUM... ÇALIŞMA ODAMDAN GELDİ!

Silahını alıp odaya girer...
NELER OLUYOR? KİM VAR ORADA?

VAY CANINA! AH!

BİR AVCI! BURAYA NASIL GİRDİN? BENDEN NE İSTİYORSUN?
BEN ÇELİK BLEK'İM!
34
47

ÇELİK BLEK Mİ? ÜNLÜ ASİ...
EVRAKLARI İNCELEDİM! BU PARALARI HALKTAN ALDIN DEĞİL Mİ?

DURUMA BAKILIRSA İNSANLARI AÇ BIRAKMAK PAHASINA HEPSİNDEN VERGİ ALIYORSUN! ÖDEMEYENLERİN DE EVİNİ YAKIYORSUN!
PİS ASİ! ŞİMDİ SENİ...

Teğmen, Blek'i atlatıp silahı alabileceğini sanar ama...
SAKİN OL!
OUCH!

İMD...
ZAVALLI İNSANLARI SOYARAK İYİ EĞLENDİN! ŞİMDİ EĞLENME SIRASI BENDE!

BOŞ YERE YARDIM ÇAĞIRMA! DIŞARIDAKİ NÖBETÇİ BAYGIN! EVDE DE BİZDEN BAŞKA KİMSE YOK!

MER-HA-MET...
BU KELİMEYİ SOYDUĞUN İNSANLARDAN KİMBİLİR KAÇ KEZ DUYDUN? ŞİMDİ HİÇ KİMSE SANA VERECEĞİM DERSE ENGEL OLAMAZ! KALK AYAĞA!
34/48

DEĞERLİ YÜK

ARTIK SENİN ZULMÜNE BİR SON VERECEĞİM! YAPTIKLARININ CEZASINI ÇEKECEKSİN!
İMDAT!

SEN KURBANLARINA ACIMADIN, HANGİ YÜZLE MERHAMET DİLİYORSUN?

YE... YETER... HER İSTEDİĞİNİ YAPACAĞIM! AMA ARTIK VURMA!
TEK İSTEĞİM VAR!

ADAMLARINI TOPLA VE BU ŞEHRİ DERHAL TERKET! BİR DAHA DA BURAYA GELMEYİN!

PEKİ... HEMEN GİDİYORUM!
SONSUZA DEK! ANLADIN MI? EĞER GERİ DÖNERSEN ÇENENİ DAĞITIRIM!

Az sonra...
İNANILMAZ BİR ŞEY BU! TEĞMEN COPPER VE ADAMLARI ŞEHRİ TERKEDİYOR..
BİR DAHA DA DÖNMEYECEKLER! BUNDAN EMİN OLABİLİRSİN!

BU TORBADA TEĞMENİN HALKTAN ZORLA ALDIĞI PARALAR VAR! BUNLARI SAHİPLERİNE İADE ET!
34
49

OLUR BLEK! BİZİM İÇİN YAPTIKLARINIZI UNUTMAYACAĞIZ! BANA İNANIN ADINIZ BU ŞEHİRDE HEP ANILACAK!

ŞİMDİ ARKADAŞLARIMIN YANINA DÖNÜP TEKRAR CAMBAZ KİMLİĞİNE GİRECEĞİM! SENDEN BİR RİCAM VAR!
SÖYLEYİN BLEK!

SIRRIMIZI HİÇ KİMSE BİLMEMELİ! EĞER BU İNGİLİZLER'İN KULAĞINA GİDERSE BİZİM İÇİN ÇOK KÖTÜ OLUR!

OLDUKÇA TEHLİKELİ VE ZOR BİR GÖREVİMİZ VAR! BU SIRRI SAKLAYACAĞINA ŞEREFİN ÜZERİNE SÖZ VERMELİSİN!

BANA GÜVENEBİLİRSİN BLEK! ASLA KİMSE BİLMEYECEK!
ELVEDA JOHN!

Blek kimseye görünmeden arabaya geri döner...

NE OLDU BLEK?
ÜSTÜMÜ DEĞİŞTİRİRKEN ANLATIRIM!

Bir kaç dakika sonra...
İYİ İŞ BAŞARMIŞSIN BLEK!
BÖYLECE O ALÇAK TEĞMEN ADAMLARIYLA BİRLİKTE ŞEHİRDEN AYRILDI!
KEŞKE BEN DE GÖREBİLSEYDİM!
34
50

ŞAFAK SÖKMEK ÜZERE... HEMEN YOLA ÇIKALIM! PEYTON'DA TÜFEKLERİ BEKLİYORLAR!

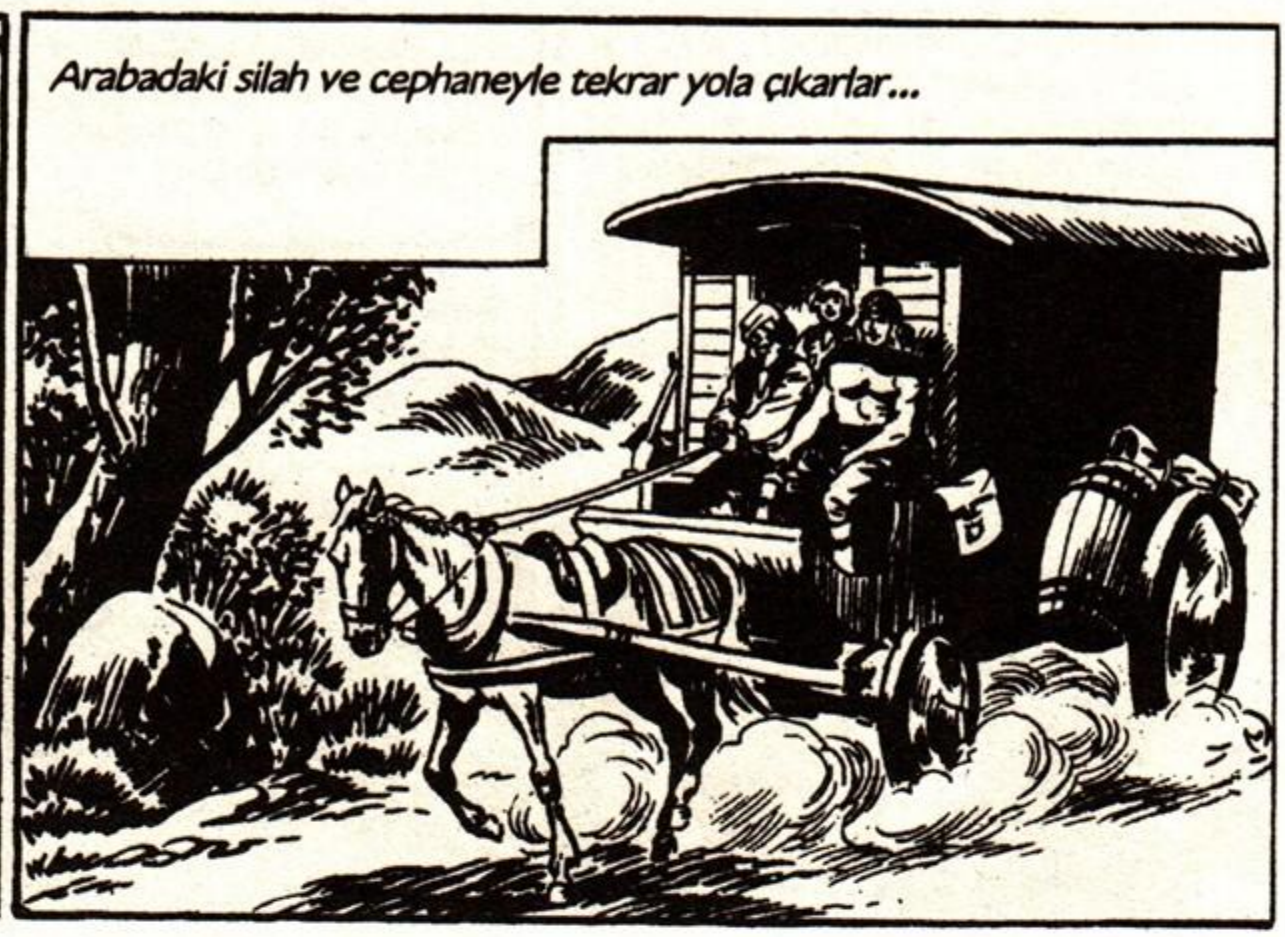
Arabadaki silah ve cephaneyle tekrar yola çıkarlar...

AMAN TANRIM! BİRİ BİZİ TAKİP EDİYOR!
TAM BİR SAATTİR PEŞİMİZDE!

BEN FARKINDA DEĞİLDİM, BU ADAM MI?
EVET... KONAKLAYALIM, BAKALIM NE YAPACAK?

Kahramanlarımız mola verir...
BAKIN, O DA DURUP BİZİM GİBİ ATEŞ YAKTI!
BU ADAMIN ORTAYA ÇIKMASI BİR RASTLANTI DEĞİL...

BİZİM YAPTIKLARIMIZI O DA YAPIYOR, BU ADAMIN BİZİ İZLEDİĞİ KESİN! BUNDAN EMİNİM PROFESÖR...
AMA NEDEN?
34
51

BUNU ÖĞRENMEYİ BEN DE İSTİYORUM! TATİLDE OLSAK ALDIRMAZDIM AMA YÜKÜMÜZ ÇOK DEĞERLİ! GAFİL AVLANMAK İSTEMEM DOĞRUSU...

SİZ BURADA KALIN! HERŞEY YOLUNDAYMIŞ GİBİ DAVRANIN! BEN ONA SESSİZCE YAKLAŞIP SÜRPRİZ YAPACAĞIM! BAKALIM NİYETİ NEYMİŞ?
TAMAM BLEK...
SENİ BİRDEN KARŞISINDA GÖRÜNCE ÇOK ŞAŞIRACAK!

Blek sessizce esrarengiz adamın konakladığı yere doğru ilerlemeye başlar...

İŞTE YAKTIĞI ATEŞ... ARTIK KARŞISINA ÇIKABİLİRİM!

HAY AKSİ! BURADA KİMSE YOK...
HAH! HAH! HA!

İŞTE ORADA! NASIL BECERDİ BİLMEM AMA YAKLAŞTIĞIMI ANLAYIP KAÇMIŞ!

Blek adamın arkasından koşar ama esrarengiz yolcu çoktan uzaklaşmıştır...
HAH! HA!
34
52

GİTTİ... BENİMLE KONUŞMAYA PEK NİYETİ YOK ANLAŞILAN... GARİP!

Blek arabaya geri döner...
NE İSTİYORMUŞ O ADAM?
YÜZÜNÜ BİLE GÖREMEDİM! ATINA BİNİP KAHKAHALAR ATARAK KAÇTI!
BELKİ DELİNİN BİRİDİR!

DELİ OLABİLİR AMA APTAL DEĞİL! NEYSE, ARTIK ONDAN KURTULDUK! KARNIMIZI DOYURUP TEKRAR YOLA ÇIKALIM...

Bir kaç saat sonra...
İŞTE YEDİ PANTER GEÇİDİ! NEHRİ BURADAN AŞACAĞIZ!
BAKIN, GEÇİDİ TUTMUŞLAR!

SEN MASKENİ TAK BLEK!
UMARIM CAMBAZ OLDUĞUMUZA İNANIP ARABAYI ARAMAZLAR! TÜFEKLERİ BULURLARSA YANDIK DEMEKTİR!

GEREKİRSE DÖVÜŞÜRÜZ! HAZIR OLUN! İLERİ!
34/53

BİZ DÜNYANIN EN ÜNLÜ CAMBAZIYIZ! KUZEYE DOĞRU GİDİYORUZ! YOL VERİN ASKERLER!
BAKIN GEZİCİ CAMBAZLAR!
HAH! HAH! HA! GEÇİN BAKALIM!
HOPPA!

BU KEZ DE BAŞARDIK GALİBA! APTALLAR NUMARAMIZI YUTTULAR! HAH! HAH! HA!
İUHH...

ELVEDA KAHRAMAN ASKERLER!
GÜLE GÜLE! NE SEVİMLİ İNSANLAR!

HEY, ŞURAYA BAK! ARABA NE KADAR BELİRGİN İZLER BIRAKIYOR!
CAMBAZ ARABASI İÇİN BİRAZ AĞIR DEĞİL Mİ? İÇİNDE NE OLABİLİR? ŞÜPHELİ BİR DURUM! SEN NE DERSİN CHARLİE?

HEY! ARABADAKİLER! DURUN!
NE OLDU?

ARABANIN İÇİNDE NE VAR?
NE OLACAK, ALETLERİMİZ... BİZLER FAKİR İNSANLARIZ... DEĞERLİ BİR ŞEYİMİZ YOK!

İNİN! ARABAYI ARAYACAĞIZ! HAYDİ! İNİN DEDİM!
HAY AKSİ! İŞLER SARPA SARIYOR!
BEN ONLARLA İLGİLENİRİM!

İÇERİDE SANDIKLAR VAR! NE OLDU ACABA?
AMA...
BÖYLE BİR İŞE BURNU NUZU SOKARSANIZ BURNUNUZ KIRILIR!
OUCK

ATLARI KIRBAÇLAYIN VE BURADAN HEMEN UZAKLAŞIN! HAYDİ!
HAİN!
AMA... İLERİ!

İMDAT! İHANET!
NELER OLUYOR KARŞIDA?
ÇABUK YARDIMA GİDELİM!

ŞİMDİ SANA GÖSTERİRİM CAMBAZ BOZUNTUSU!
34
55

Ama asker tetiğe basmaya vakit bulamadan...

CESARET CAMBAZ! YARDIMA GELDİM!

AHH...

VAY CANINA! ESRARENGİZ ATLI!

YAKALAYIN ŞUNLARI!

ARABAYI DURDURUP BU ASİLERİ YAKALAMALIYIZ!

İMDAAT!

ARABAYI ASLA DURDURAMAYACAKSINIZ!

HAKLISIN DOSTUM!

Tüfeğini dolduran esrarengiz adam yeniden ateş eder...

Kırmızı ceketliler iki keskin nişancı karşısında fazla dayanamaz...

HAH! HA! NASIL DA KAÇIYORLAR!

NEYSE, HOŞÇAKAL!

AMA... HEY! DUR! KİMSİN SEN?

HAH! HA!

VAY CANINA! GİTTİ... ATIM OLMADAN ONA YETİŞEMEM!

34/56

AMA ARABAYA YETİŞMEK ZORUNDAYIM! NE GARİP BİR ADAM...

SAATLERDİR BİZİ TAKİP EDİYOR, ZOR DURUMA DÜŞTÜĞÜMÜZDE YARDIMIMIZA GELİYOR! SONRA DA ÇEKİP GİDİYOR!

O sırada araba durmuştur...
SİLAH SESLERİ KESİLDİ!
EYVAH!

BLEK O KADAR ASKERLE TEK BAŞINA MÜCADELE EDİYOR... SAKIN...
ENDİŞELENME! İŞTE GELİYOR!

Blek olanları anlatınca Rodi ve Profesör de çok şaşırır...
DEMEK O ESRARENGİZ ATLI ADINI BİLE SÖYLEMEDEN GİTTİ!
BENCE DELİNİN BİRİ O ADAM!

SANMAM! TAM TERSİ, ÇOK ZEKİ VE KURNAZ BİRİNE BENZİYOR!

KIRMIZI CEKETLİLERLE SAVAŞTIĞINA GÖRE BİZİM DÜŞMANIMIZ OLMADIĞI AÇIK!
BELKİ DE BU ADAM...

AVUKAT CONOLLY TARAFINDAN BİZE YARDIM ETMESİ İÇİN GÖNDERİLMİŞTİR!
34
57

OLABİLİR AMA NİYE BUNU GİZLİYOR? ONA YAKLAŞTIĞIMIZ ZAMAN NEDEN KAÇIYOR?

BELKİ ALDIĞI EMİR BÖYLEDİR! GİZLİ AJANLAR KİMLİKLERİNİ AÇIKLAMAZ DEĞİL Mİ?
UHM...
AYNI FİKİRDE DEĞİLİM!

NEYSE, BURADA FAZLA ZAMAN KAYBETMEDEN YOLA ÇIKALIM!

Araba hareket eder ve az sonra...
İŞTE YİNE O! BİZİ UZAKTAN İZLEMEKLE YETİNİYOR!

BU SIRRI ÇÖZMEK İSTİYORUM ARKADAŞLAR! BEN İNİP SAKLANACAĞIM, YAKLAŞINCA DA ÜZERİNE ATLAYACAĞIM! GÜZELLİKLE YA DA ZORLA KİM OLDUĞUNU ÖĞRENECEĞİM!

Araba bir dönemece girdiğinde Blek çalıların arasına atlayıp gizlenir...

İŞTE GELİYOR! AZ SONRA BURADA OLUR! BENİ FARKETMEDİĞİNE EMİNİM!
34
58

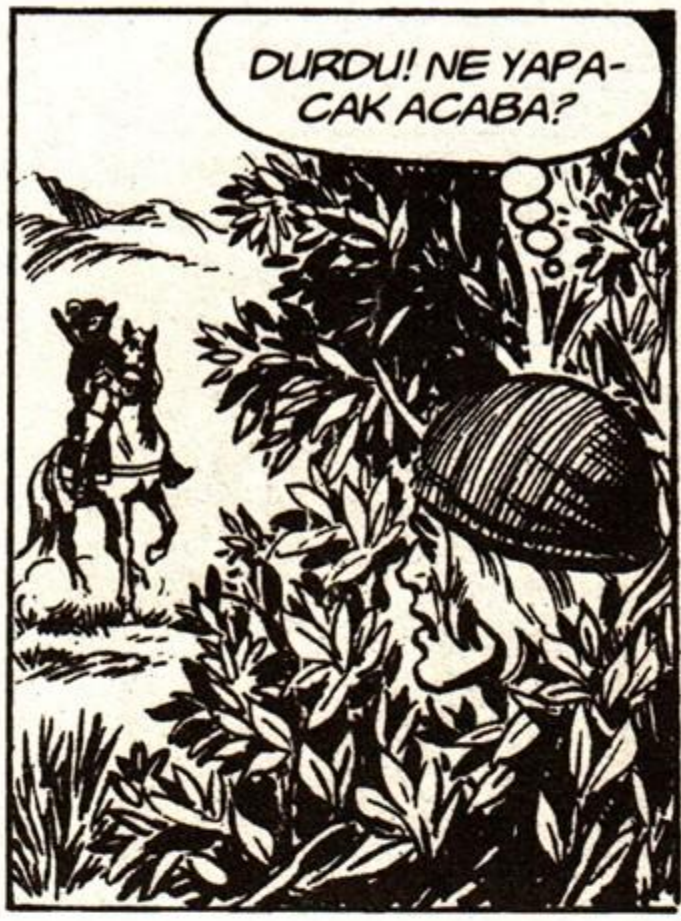
DURDU! NE YAPACAK ACABA?

NE DERSİN ATIM? O İRİYARI CAMBAZ ÇOK HÜNERLİ DEĞİL Mİ? AMA BENİ APTAL SANIYOR! OYUNA GETİREBİLECEĞİNİ ÜMİT EDİYOR! HAH! HA!

ONUN YERİNDE OLSAM AĞACIN ARKASINDA SAKLANMAKTAN VAZGEÇERDİM! O KIMILDAMADIKÇA BEN DE BİR YERE GİTMEYECEĞİM!

VAY CANINA! BURADA OLDUĞUMU DA ANLADI... TAM BİR TİLKİ!

DİNLEYİN! SİZİNLE UĞRAŞMAKTAN SIKILDIM! BİZİ NEDEN İZLEDİĞİNİZİ AÇIKLAR MISINIZ?
HAH! HA! PEKALA HERŞEYİ AÇIKLAYACAĞIM!

KİM OLDUĞUMU ÇOK MERAK EDİYORSUNUZ DEĞİL Mİ BLEK?
ADIMI NEREDEN BİLİYORSUNUZ?

HAH! HA! HERŞEYDEN HABERİM VAR! CAMBAZ KILIĞINA GİRİP VATANSEVERLERE SİLAH TAŞIYORSUNUZ!
34
59

SIRRIMIZI ÖĞRENMİŞSİNİZ! SİZ ŞEYTAN MISINIZ?
HAYIR DEĞİLİM...

AMA UZAK AKRABASI SAYILIRIM! BANA ŞEYTAN JOE DERLER!

GÜNEYDE İSE KURNAZ HUG OLARAK BİLİRLER!
SÖZÜ UZATMAYIN! NEDEN PEŞİMİZDESİNİZ?

SİZLER UMURUMDA DEĞİLSİNİZ! AYRICA AZ ÖNCE SİZE BAYILDIĞIM İÇİN YARDIM ETMEDİM!

BENİ İLGİLENDİREN TÜFEKLER!
NE DEMEK İSTİYORSUNUZ?

VARACAKLARI YERE KADAR ONLARI KORUMAYA DEVAM EDECEĞİM!

YETERİNCE GÖRÜŞTÜK! ARABAYA DÖNÜN ARTIK! HOŞÇAKALIN!
HEY! DURUN!

BU KADAR BİLGİ YETER! GERİSİNİ DE ZAMANI GELİNCE ÖĞRENİRSİNİZ! HAH! HA!
YİNE GİTTİ! KOŞARAK ONA YETİŞMEM İMKANSIZ!
34
60

ARKASINDAN ATEŞ ETMEK HAİNLİK OLUR! AZ ÖNCE HAYATIMI KURTARDI!

NE GARİP BİR ADAM! BANA SÖYLEDİKLERİ AÇIK DEĞİL! ARTIK ARABAYA GİDEYİM!

Profesör ve Rodi olanları duyunca çok şaşırır...
DEMEK GERİSİNİ ZAMANI GELİNCE AÇIKLAYACAKMIŞ! NELER ÇEVİRİYOR ACABA?

BEN HALA AYNI FİKİRDEYİM! BEN ADAMIN GİZLİ BİR GÖREVİ OLDUĞUNA EMİNİM! ONU AVUKAT GÖNDERMİŞ OLMALI...

O ADAM GİZLİ AJANSA BEN DE RUS ÇARIYIM!
BAŞKA NE OLABİLİR Ki?

BİLMİYORUM! ŞU AN ONU DÜŞÜNECEĞİMİZE YERLİLERE DİKKAT ETMELİYİZ!
YERLİLER Mİ?
34/61

EVET, YOKSA ONLARI UNUTTUN MU PROFESÖR? BALTALARINI ÇIKARMIŞ BİZİ BEKLİYORLAR! FARKINDA DEĞİL MİSİN?

ŞİMDİ KIZILDERİLİLERİN BU KONUYLA NE İLGİSİ VAR?
SİZ FARKETMEDİNİZ AMA KAYALARIN ARKASINDAN BİZİ GÖZETLİYORLAR!
VAY CANINA! DOĞRU!

BİR KAÇ DAKİKADAN BERİ ORADALAR!
ESRARENGİZ ADAM GİTTİ, ŞİMDİ DE YERLİLER ÇIKTI! BU YOLCULUK SIRASINDA PEŞİMİZDE HEP BİRİLERİ Mİ OLACAK?

BU YERLİLER PYUTE KABİLESİNDEN! HEPSİ DE BEYAZ DÜŞMANIDIR!
SAVAŞ İÇİN HAZIRLANALIM! POSTUMUZU PAHALIYA SATALIM!

SAKİN OLUN! ŞİMDİLİK TEHLİKE YOK! ÜÇ DÖRT KİŞİLER, BİZE SALDIRAMAZLAR!

BUNLARI İYİ TANIRIM! BİRE KARŞI YİRMİ KİŞİ OLMADAN ASLA SALDIRMAZLAR!
NEYSE, ŞİMDİLİK SAÇLARIMIZ GÜVENDE DEMEKTİR! BU ARADA ÖĞLEN OLDU BİLE...

HAKLISIN... ATLARIN DA DİNLENMEYE İHTİYACI VAR!
34/62

OLASI BİR SALDIRIDAN KORUNABİLMEK İÇİN UYGUN BİR YER BULALIM! GÖRDÜKLERİMİZ KABİLENİN ÖNCÜLERİ OLMALI...

GERİ KALANLAR DA UZAKTA DEĞİLDİR! ER YA DA GEÇ SALDIRACAKLARDIR!
BENCE BU TEPE ÇOK UYGUN...

BEN DE GÖRDÜM AMA O TEPE ÇOK DİK!

ARABAYI TEK ATLA ORAYA ÇIKARMAMIZ MÜMKÜN DEĞİL! BAŞKA BİR YER BULMALIYIZ...

HEY! DİKKAT! BİR ATLI GELİYOR!
VAY CANINA! ESRARENGİZ ADAM!

SELAM HUG! BİZE SIRRINI AÇIKLAMAYA MI GELDİN?
HAYIR! ETRAFTA PYUTELER VAR! SİZİ KORUMAYA GELDİM!

YARIM SAATTİR FARKINDAYIZI DÖRT KİŞİ KADARLAR!
DÖRT MÜ? TAM ELLİ KİŞİLER! TEPENİN ARKASINDA MEVZİLENMİŞLER!
34
63

DEMEK YANILMAMIŞIM! BUNLAR ÖNCÜ... HEMEN ŞU TEPEYE ÇIKMALIYIZ!

SENİN ATINI DA ARABAYA BAĞLAYACAĞIM! ÇÜNKÜ TEPEYE ANCAK BÖYLE TIRMANABİLİRİZ!
İYİ FİKİR! ACELE EDİN! YERLİLER HER AN GELEBİLİR!

İki atla çekilen araba tepeye doğru zorla da olsa tırmanmaya başlar...
İUHH...

ŞİMDİ AŞAĞI İNİN DE ATLARA YARDIMCI OLALIM!

HAYDİ! BİRAZ DAHA GAYRET!
DAYANIN!

SİZ DE DUYUYOR MUSUNUZ? TAMTAM SESLERİ!
YERLİLER HÜCUMA HAZIRLANIYORLAR!
34/64

PYUTELER SALDIRIYOR

Sonunda araba tepeye varır...

BEN ŞURADAN GÖZCÜLÜK YAPAYIM!

İYİ OLUR! BU ARADA BEN DE YENİ SİLAHLARDAN BİR KAÇ TANE VEREYİM! ALIN!

HAYATIMIZ İÇİN NEDEN BU KADAR ZAHMETE KATLANDIĞINIZI ANLAMIYORUM!

SİZİN İÇİN DEĞİL! SEVGİLİ VE DEĞERLİ TÜFEKLERİM İÇİN! HEH HE...

TÜFEKLERİNİZ Mİ? BU DA NE DEMEK?

CANIM NE FARKEDER? HAYDİ KENDİMİZİ SAVUNMAYA BAKALIM!

ŞURAYA BAKIN! İŞTE GELİYORLAR!

Gerçekten de Pyuteler savaş naraları atarak dörtnala tepeye doğru harekete geçmiştir...

URIRIRUUHH!!

RRRUOOH!!

BU ÇIĞLIKLARI YÜZ KEZ DUYMUŞUMDUR AMA YİNE DE SİNİRİME DOKUNUYOR!

ŞUNA KORKUYORUM DESENİZE!

34/65

Tepenin eteğine geldiklerinde kızılderili şefi savaşçılarını durdurur...

UGH!

DİNLEYİN SOLUK YÜZLÜLER! SİZ DÖRT KİŞİSİNİZ, BİZSE KALABALIĞIZ! KURTULMA ŞANSINIZ YOK! ONUN İÇİN TESLİM OLUN! DUYUYOR MUSUNUZ?

ŞİMDİ DE SEN BENİ DİNLE TÜYLÜ SOYTARI! BİZ TESLİM OLMAYA ALIŞKIN DEĞİLİZ! EĞER TÜYLERİNİZİN YOLUNMASINI İSTİYORSANIZ GELİN BAKALIM!

HAH! HA! İYİ SÖYLEDİN BLEK!

ONLARI KIZDIRDIN!

BÖYLE KONUŞTUĞUNUZ İÇİN PİŞMAN OLACAKSINIZ! HÜCUM SAVAŞÇILARIM!

AUAUAUA! BEYAZLARA ÖLÜM!

ATEŞ ETMEYİN! İYİCE YAKLAŞMALARINI BEKLEYİN!

ŞİMDİ! ATEEŞ!

34/66

Blek ve arkadaşlarının yaylım ateşi kızılderililerin hızını keser...
MANİTU!
GERİ ÇEKİLİN SAVAŞÇILAR!
AHH...
ZIP
ZIP
ZIP

HAH! HA! ONLARI GERİ PÜSKÜRTTÜK! KAFA DERİLERİMİZDEN BU KADAR ÇABUK VAZGEÇECEKLERİNİ TAHMİN ETMİYORDUM DOĞRUSU...

BOŞUNA UMUTLANMA! VAZGEÇMEDİLER HENÜZ!
NE YAPIYORLAR? BİRDEN DAĞILIP YOK OLDULAR!

KAYALARIN ARASINA SİPERE ÇEKİLDİLER! BİZE GÖRÜNMEDEN ETRAFIMIZI SARACAKLAR! SONRA DA AYNI ANDA HER YÖNDEN SALDIRIYA GEÇECEKLER! TETİKTE OLMALIYIZ!

HEY, SEN! ÇOCUK! BU DURUMDA NASIL YEMEK YİYEBİLİYORSUN?
ACIKTIM...

BİR AVUÇ VAHŞİ SALDIRDI DİYE AÇ MI OTURACAKTIM? ENAYİ MİYİM BEN?

SENİN YERİNDE BAŞKA BİR ÇOCUK OLSA KORKUDAN ÖLÜRDÜ!
DİKKAT! GELİYORLAR!
34/67

Görünmeden tepeye iyice sokulan Pyuteler birden saldırıya geçerler...

VAY CANINA! İMDAT!

ÇEK ELLERİNİ O ÇOCUKTAN!

BAŞKA YERDE DOLAŞ! BURASI YETERİNCE KALABALIK!
BLEK! ARKANA DİKKAT ET!

İŞE BAK! ŞEFLERİ BU!
AAHH...

O sırada Profesör ve esrarengiz adam da saldırıya karşı direnmeye çalışır...
EYVAH! SARIĞIMI DA DELDİLER!
AL BAKALIM!
34/68

UGH! MANİTU ONLARDAN YANA! REİSİMİZ VURULDU! YERNİLDİK! GİDELİM ARTIK BURADAN!
KAÇALIM!

BU SEFER SAHİDEN GİDİYORLAR!
DOĞRUSU BU BELADAN BU KADAR UCUZ KURTULACAĞIMIZI ÜMİT ETMİYORDUM!

HUG NEREDE? ONU GÖREMİYORUM! SAKIN VURULMUŞ OLMASIN?
NE VURULMASI, İŞTE BURADA!
HEY! YİNE NEREYE?
HAH! HA!

ARTIK TEHLİKE KALMADI! TÜFEKLERİM KURTULDU! ŞİMDİ BAŞKA YERDE İŞİM VAR! HOŞÇAKALIN!

BU ADAM NE DİYE İKİDE BİR TÜFEKLERİM DEYİP DURUYOR! ANLAMADIM!
HER SEFERİNDE DE BÖYLE DÖRT NALA UZAKLAŞIYOR! NEREYE GİDİYOR ACABA?
BU İŞ CANIMI SIKMAYA BAŞLADI!

NEYSE... BİZ YOLUMUZA DEVAM EDELİM... VATANSEVERLER TÜFEK BEKLİYOR!
34/69

Az sonra araba Peyton nehrine doğru hareket eder...

Aynı anda...
HAH! HA! BLEK VE ARKADAŞLARI TÜFEKLERİN BAŞINA GELECEKLERİ BİLMİYORLAR! PLANLARIMA ENGEL OLAMAYACAKLAR! ONLARI AVUCUMUN İÇİNE ALDIM!

Esrarengiz adam arabanın bulunuğu bölgeden hızla uzaklaşır...
HAH! HA! YARIN NELER OLACAĞINI BİLSELERDİ GİTMEME İZİN VERMEZLERDİ!

O sırada araba yoluna devam etmektedir...

PEYTON NEHRİNE AZ YOLUMUZ KALDI! VATANSEVERLER GELMİŞ OLSALAR BARİ...

İÇİMDE ÇOK KÖTÜ HİSLER VAR DOSTLARIM!
ŞU HUG DENEN ADAMI MI DÜŞÜNÜYORSUN?

EVET! GERÇİ ŞU ANA KADAR BİZE İKİ KEZ YARDIM ETTİ AMA YİNE DE DAVRANIŞLARI HOŞUMA GİTMİYOR!
34/70

EĞER GERÇEKTEN DOSTUMUZ OLSAYDI ASIL KİMLİĞİNİ AÇIKLAYIP BİZİMLE GELİRDİ!

VATANSEVERLERİN GİZLİ BİR AJANI OLAMAZ MI?
BU AJAN KONUSUNA KAFANI FENA TAKTIN RODİ!

NEYSE, BUNU SONRA DÜŞÜNÜRÜZ! AKŞAM OLMAK ÜZERE, BİR YERDE MOLA VERELİM!

Az ileride dururlar...
ARTIK İNGİLİZLER'İN KONTROL ALANINDAN ÇIKTIĞIMIZA GÖRE BU ELBİSELERE GEREK KALMADI...
GÜZEL...

OH, DÜNYA VARMIŞ! O PAÇAVRALARDAN SIKILMAYA BAŞLAMIŞTIM! SONUNDA SEVGİLİ ŞAPKAMA KAVUŞTUM!
BU İŞE BEN DE SEVİNDİM!

O gece sırayla nöbet tutan kahramanlarımız...

Ertesi sabah şafakta tekrar yola çıkar...
34/71.

Bir kaç saat sonra...
ESRARENGİZ ADAM GÖRÜNMEYELİ NEREDEYSE YİRMİ DÖRT SAAT OLDU! BAYAĞI ÖZLEDİM...
SAHİ BİR DAHA ORTAYA ÇIKMADI! NEREDE ACABA?

HEY BAKIN! İŞTE PEYTON NEHRİNE ULAŞTIK!
HARİKA! SONUNDA HEDEFİMİZE VARDIK!

HENÜZ DEĞİL! NEHRİ GEÇMELİYİZ! VATANSEVERLER KARŞI KIYIDA KÜÇÜK BİR KALEDELER!

İYİ AMA BUNUN İÇİN SAL GEREK! SU DERİN GİBİ GÖRÜNÜYOR! ARABAYLA GEÇEMEYİZ! NE YAPACAĞIZ?
HAKLISIN PROFESÖR, SAL GEREK...
İŞİMİZ ZOR ANLAŞILAN...

ZOR MU? OKLİTUS'UN ÜSTESİNDEN GELEMEYECEĞİ ZORLUK YOKTUR! HELE BİR DÜŞÜNEYİM...

BULDUM! ARABAYI YÜZER DURUMA GETİRECEĞİZ!
YANİ ŞU AĞAÇLA MI?

EVET BLEK! HAYDİ, BALTALARIMIZI ALALIM!
34/72

BU ZAVALLI AĞAÇLARDAN NE İSTİYORSUNUZ?
BU KÜTÜKLERİ ARABANIN YANLARINA BAĞLAYACAĞIZ... BÖYLECE BATMADAN SUYUN ÜZERİNDE DURACAK!

ÇABUK OLALIM! NEDENSE İÇİMDE TEHLİKEDEYMİŞİZ GİBİ BİR HİS VAR! BİR AN ÖNCE KARŞIYA GEÇMELİYİZ!

BU KADAR KÜTÜK ARABAYI YÜZDÜRMEYE YETER SANIRIM...
OF... ÇOK YORULDUM!

SİZ ONLARI BAĞLARKEN BEN ETRAFA BİR GÖZ ATACAĞIM! İÇİM HİÇ RAHAT DEĞİL!

BLEK BUGÜN NEDENSE ÇOK KÖTÜMSER...
UNUTMA! BLEK SEZGİLERİNDE HİÇ YANILMAZ! HAYDİ, ELİMİZİ ÇABUK TUTALIM...

ŞU TEPELERİN ARKASINA DOĞRU GİDEYİM!
34
73

Yarım saat sonra...
ŞUNLARI DA BAĞLADIK MI TAMAMDIR!
OH, KİMİ GÖRÜYORUM?
SELAM BEYLER!

HAH! HA! BAKIYORUM İYİ İŞ BAŞARMIŞSINIZ! AMA BOŞUNA... TÜFEKLERİM BURADA KALACAK!
NEE!?

NELER SAÇMALIYORSUNUZ? HEM BU TÜFEKLER SİZİN DEĞİL!

DOĞRU! ARTIK BENİM DEĞİL, ONLARI SATTIM!
SİZ AKLINIZI MI KAÇIRDINIZ?

HAH! HA! ONLARI KIZILDERİLİLERE SATTIM VE KARŞILIĞINDA ALTIN ALDIM!

ŞAKA MI BU? DÜN BİZİMLE ONLARA KARŞI SAVAŞTINIZ! ŞİMDİ DE KALKMIŞ...

HAH! HA! TÜFEKLERİ PYUTELER'E DEĞİL KARAAYAKLAR'A SATTIM! BAKIN, İŞTE ORADALAR!
VAY CANINA!
AMMA DA KALABALIKLAR!
34
74

EVET! ONLARA KARŞI KOYAMAZSINIZ! İSTESENİZ DE İSTEMESENİZ DE TÜFEKLERİ ONLARA TESLİM EDECEKSİNİZ!

SENİ ALÇAK HERİF! DEMEK BU YÜZDEN DURMADAN BİZİ İZLEYİP YARDIM ETTİN! SİLAHLARIN BAŞKASININ ELİNE GEÇMESİ İŞİNE GELMEZDİ!
HAH! HA! AYNEN ÖYLE! BU İŞİ DAHA ÖNCE DE YAPTIM! CANINIZI SEVİYORSANIZ...

ZORLUK ÇIKARMADAN TÜFEKLERİ VERİN! AMA BLEK'İ GÖREMİYORUM... NEREDE O?

O sırada keşfe çıkan Blek nehre doğru giden Karaayaklar'ı görmüştür...
UGH! İKİ YÜZ TÜFEK SAYESİNDE BÖLGENİN EN GÜÇLÜ KABİLESİ OLACAĞIZ...

ŞAPKASI TÜYLÜ BEYAZ ADAM ONLARI PAHALIYA SATTI!

KORKTUĞUM BAŞIMA GELDİ... SÖZÜNÜ ETTİKLERİ BİZİM TÜFEKLER... ŞAPKALI BEYAZ DA HUG OLMALI...

ONLARI DURDURMALIYIM AMA BU TEK BAŞIMA İMKANSIZ! AKLIMA BİR ŞEY GELDİ....
34/75

İŞTE KAMPLARI BURASI... KİMSELER YOK... GÜZEL, HEMEN İŞE KOYULAYIM...

Blek sürünerek çadırlara sokulur...

O sırada Karaayaklar da tepeden aşağı, nehre doğru inmektedir...
GİDİP TÜFEKLERİ ALALIM KARDEŞLERİM!
ULU MANİTU! BAKIN! DUMAN!

KAMPIN OLDUĞU YERDEN YÜKSELİYOR! ÇADIRLARI-MIZ YANIYOR! ÇABUK KOŞUN!

BAKIN, KIZILDERİLİLER GERİ DÖNÜYOR!
GERÇEK-TEN DE...
LANET OLSUN!

BURAYA GELECEKLERİNE KAMPLARINA GİDİYORLAR! NE OLDU ACABA?
34/76

NE OLDUĞUNU BEN SÖYLEYEYİM, ÇIKARDIĞIM YANGINI SÖNDÜRMEYE GİDİYORLAR!
BLEK!
BU SAHTEKAR, TÜFEKLERİ YERLİLERE SATMIŞ BLEK! BU YÜZDEN BİZİ İZLİYORMUŞ!

HERŞEYİ BİLİYORUM! AMA ŞİMDİ ELİMİZİ ÇABUK TUTUP...
KARAAYAKLAR GERİ DÖNMEDEN KARŞIYA GEÇELİM...

HİÇ BİR YERE GİTMİYORSUNUZ! O SİLAHLAR KIZILDERİLİLERİN! KIMILDARSANIZ VURURUM!

Ama Blek birden ileri atılır...
KAHR...

SENİ PİS...

MÜTHİŞ BİR YUMRUK! ELLERİN DERT GÖRMESİN BLEK!
YAŞA BLEK!
34/77

ÇABUK ARABAYI SUYA İTELİM! AKINTI BİRAZ FAZLA AMA SIRIKLARI KULLANIP RAHATÇA KARŞIYA GEÇEBİLİRİZ!

EYVAH! KIZILDERİLİ-LER GELİYOR!

SOLUK YÜZLÜLER TÜFEKLERİ-MİZİ KAÇIRIYOR!
ŞAPKASI TÜYLÜ SOLUK BENİZLİ BİZİ ALDATTI! BUNU HAYATIYLA ÖDEYECEK!

HEM ÇADIRLARIMIZDAN OLDUK HEM DE SİLAHLAR-DAN! SAHTEKAR BEYAZA ÖLÜM!
YANILIYOR-SUNUZ DOST-LARIM! BENİ DİNLEYİN!

BEN MASUMUMU SİZİ AL-DATMAK İSTEMEDİM!
BENİ DİNLEMİ-YORLAR BİLE! KAÇMAZSAM MAHVO-LURUM!
ZIP
ZIP

İMDAT! BLEK... YARDIM EDİN BANA!
ALÇAĞIN TEKİ DE OLSA ONU KURTARMALIYIZ! İPİ YAKALA! SENİ ÇEKE-CEĞİM!
34/78

Hug, Blek'in attığı ipi tutmayı başarır ama tam o sırada sırtına bir ok isabet eder...
AAHH...

İPİ BIRAKTI VE SULARA GÖMÜLDÜ... ÖLDÜ ZAVALLI...
HIRSININ KURBANI OLDU...
GAYRET ÇOCUKLAR! KARŞIYA GEÇİNCE EMNİYETTE OLACAĞIZ!

Kahramanlarımız nehri geçmeyi başarır...
VATANSEVERLERİN ÜSSÜ UZAKTA OLMAMALI...
BEN ŞU TEPEYE ÇIKIP BAKAYIM...

Fakat Profesör'ün çıkmasıyla geri dönmesi bir olur...
HAY LANET! İMDAT! KURTARIN BENİ!
DAHA KÖTÜ!
NE OLDU PROFESÖR? YİNE KIZILDERİLİLER Mİ?

DAHA KÖTÜ NE GÖRDÜN? VAHŞİ HAYVANLAR MI?
BU ELİ SİLAHLI ADAM KİM?
DAHA KÖTÜSÜ! İMDAT!

YILLARDIR SENİ ARIYORUM, SONUNDA BULDUM! BU KEZ SANA ÖDETECEĞİM!
34
79

HAY AKSİ... PROFESÖR'LE DERDİ NE ACABA?
SEN BURADA KAL RODİ, BEN GİDİP BİR BAKAYIM...

HEY, DUR! NEDEN ONU DÖVÜYOR-SUN?
NEDENİNİ O ÇOK İYİBİLİR! BEYAZ SAÇLARIMI SİYAHLAŞ TIRMAK İÇİN BANA BİR İLAÇ SATMIŞTI!
İMD...

PEKİ NE OLDU?
NE OLACAK? İLACI SÜRÜNCE BÜTÜN SAÇLARIM DÖKÜLDÜ! BAKIN!

LANET OLSUN! O İKİ YÜZ TÜFEK-LE HER TEHLİKE-DEN KURTULUP BURADA DAYAK YİYORUM!
NE? İKİ YÜZ TÜFEK Mİ DEDİN? BEN PEYTON VATANSEVERLERİNDENİM! BİZ DE SİZİ BEKLİYORDUK! GELİN, ÜSSÜMÜZ AZ İLERİ-DE!

Böylece vatanseverlerin üssüne ulaşırlar...
AVCILARIN REİSİ ÜNLÜ BLEK'LE BURADA KARŞILAŞACAĞIM HİÇ AKLIMA GELMEZDİ!
BU İŞİ BLEK'TEN BAŞKASI BAŞARA-MAZDI! O GERÇEK BİR KAHRAMAN!
34/80

ORMAN ÇOCUKLARI

DEMEK ÖYLE... PEKALA! BEN DE DOSTUN OLDUĞUMU SANIRDIM! SIRRINI KENDİNE SAKLA!

NEREYE İSTERSEN GİT AMA DÖNDÜĞÜNDE SAKIN BENİ ARAMA! ARTIK SENİNLE KONUŞMUYORUM!

Blek kamptan biraz uzaklaşmıştır ki...
BLEK! BLEK!
O DA KİM?

RODİ!
SANA KIZDIĞIM DOĞRU DEĞİLDİ! DARILMADIM!

SENİ ÇOK SEVDİĞİMİ BİLİYORSUN! AMA ÇABUK DÖN OLUR MU?

SAĞOL RODİ! MERAK ETME! EN KISA ZAMANDA GERİ DÖNECEĞİM! HOŞÇAKAL!
GÜLE GÜLE!

SEVGİLİ RODİ! ÇOK ÇABUK ÖFKELENİYOR AMA DÜNYANIN EN İYİ ÇOCUĞUDUR!

Blek bütün gün ormanda yol alır...
34
82

Ve akşam olduğunda...
VAY CANINA! TÜFEK SESLERİ!
PAM! PAM!

KIRMIZI CEKETLİLER KARŞI TEPEDE MEVZİLENMİŞ BİRİNE ATEŞ EDİYOR!

KİM OLURSA OLSUN ASKERLERİN DÜŞMANI BENİM DOSTUM SAYILIR! ONA YARDIM ETMELİYİM!

Blek'in kurşunu hedefini bulur...
AAH...
DİKKAT! BİRİ ARKADAN SALDIRIYOR!
ZIP

ŞU AĞAÇLARIN ARASINDA! ATEŞ EDİN! HAYDİ!

Askerler kurşun atılan yöne saldırdığında Blek çoktan yer değiştirmiştir...
BOŞA MERMİ HARCIYORSUNUZ SERSEMLER! BELKİ BİR TAVŞAN VURURSUNUZ! HAH! HA!
34
83

Blek meçhul dostunun bulunduğu yere doğru yaklaşırken arada bir durup İngilizler'e ateş eder...

ADAM DEVAMLI YER DEĞİŞTİRİYOR! DİKKATLİ OLUN!

İMD...

SİPERE! HER ATTIĞINI VURUYOR!

HEY ARKADAŞ! GAYRET! ŞUNLARA İYİ BİR DERS VERELİM!

ZIP

SENİN TÜFEĞİN MANİTU'NUN OKU GİBİ ŞAŞMIYOR YABANCI!

VAY CANINA! MEĞER BİR KIZILDERİLİYMİŞ!

SESİN HİÇ YABANCI GELMİYOR SOLUK YÜZLÜ! KİMSİN SEN?

BENİM ADIM...

HEY! ARKANA DİKKAT ET!

TOWANKA'NIN RUHU İÇİN!

SENİ... AHH!

SİZİ UYANIKLAR! DEMEK ONU ARKADAN VURACAKTINIZ! ŞİMDİ GÖRÜRSÜNÜZ!

34/84

İMDAAT!

İYİ VURUŞTU KIZILDERİLİ DOSTUM!

EYVAH! YERLİ İLE KURTARICISI YUKARIDA BULUŞTU!
BÜTÜN ARKADAŞLARIMIZI SAF DIŞI ETTİLER! GERİYE ÜÇ KİŞİ KALDIK!
KAÇALIM YOKSA HAPI YUTACAĞIZ!

HAH! HA! KAÇIN BAKALIM KORKAKLAR! KİMİN PATAKLADIĞINI SORARLARSA...
ÇELİK BLEK DERSİNİZ!

DEMEK BENİ TANIYORSUN! VAY CANINA! AMA SEN... HIZLI GEYİK'SİN!
TOWANKA RUHU ADINA TA KENDİSİ!

ÇOCUKLUK ARKADAŞIM! GEL DE SENİ KUCAKLAYAYIM!
BLEK! SENİ GÖRMEYELİ KAÇ BAHAR OLDU? NE KADAR DEĞİŞMİŞSİN!
34
85

BABAMIN KABİLESİNDEN AYRILDIKTAN SONRA ÜNLÜ OLDUN! ADIN BÜTÜN DİLLERDE DOLAŞIYOR!
O ZAMANLAR ÇOCUKTUK, ŞİMDİ SEN DE BÜYÜK SAVAŞÇI OLMUŞSUN!

HATIRLIYOR MUSUN? SENİNLE SIK SIK YARIŞIRDIK...
UGH! BENİM ADIM HIZLI GEYİK AMA SANA ASLA YETİŞEMEYECEĞİM!

BİR GÜN İKİMİZ SENİNLE KOCAMAN BİR AYI VURMUŞTUK!

KABİLE REİSİ OLAN BABAN AVIMIZI GÖRÜNCE GÖZLERİNE İNANAMAMIŞTI! AMA BİR ARKADAŞIMIZ DAHA VARDI, HATIRLADIN MI?
EVET... MARK HARRİS...

ÇELİMSİZ BİR ÇOCUKTU, BİZİMLE YARIŞAMAZDI AMA İYİ ANLAŞIRDIK... BİR TÜCCARIN OĞLUYDU!

İŞTE O MARK BANA MESAJ GÖNDERMİŞ! WARFİELD YAKININDAKİ LOKANTASINA ONUNLA BULUŞMAYA GİDİYORUM!
HAYRET! MARK BANA DA BİR MEKTUP YOLLAMIŞ...

BEN DE WARFİELD'A GİDİYORUM! YARDIMA İHTİYACI VARMIŞ... TEHLİKEDE OLMALI!
34/86

MARK ESKİ DOSTUMUZDUR! EĞER BAŞI DERTTEYSE ELİMİZDEN GELENİ YAPMALIYIZ! HAYDİ! BİR AN ÖNCE GİDELİM!
UGH! EVET!

GÖRÜŞMEDİĞİMİZ YILLARDA NELER YAPTIN?
SÜREKLİ MÜCADELE... KIRMIZI CEKETLİLER KABİLEMİZE SALDIRMASALAR DAHA MUTLU BİR HAYATIM OLURDU...

DEMEK SEN DE ONLARA DÜŞMANSIN?
İNGİLİZLER SENİN DÜŞMANINKEN ONLARLA NASIL DOST OLABİLİRİM?

AZ ÖNCE OLANLARI SEN DE GÖRDÜN! YARDIM ETMESEYDİN ŞİMDİ ÇOKTAN ÖLMÜŞTÜM!

HAV! HAV!
VAY CANINA! BİR KÖPEK!
MANİTU AŞKINA! TANIDIM!

KUKİ BU! BENİM SADIK DOSTUM KAMPTAN KAÇIP PEŞİMDEN GELMİŞ...
KURDA NE KADAR BENZİYOR?
HAV! HAV!

SAKİN OL OĞLUM! SENİN DOSTUNUZ DEĞİL Mİ?
DİKKAT ET BLEK! YABANCILARI ISIRIR! HAYRET! SENİ YADIRGAMADI...
34
87

HAYVANLAR İYİLERLE KÖTÜLERİ İNSANLARDAN DAHA İYİ AYIRT EDİYORLAR! ARTIK KUKİ'NİN İKİ SAHİBİ VAR!

Böylece üçü bütün gün birlikte yol alır...

Ve akşama doğru Warfield yakınlarına gelirler...
MARK'IN LOKANTASINA DAHA ÇOK VAR MI ACABA?
HAYIR! İŞTE ŞU TEPENİN ÜZERİNDE!

HMM! BU SESSİZLİK HOŞUMA GİTMEDİ! BÜTÜN ORMAN HAYVANLARI SUSMUŞ! BİR TERSLİK VAR!
KUKİ DE ÖYLE... BİR KOKU ALDI...
GRR...

HAYVANLARIN İÇGÜDÜLERİ ASLA YANILMAZ! SEN BURADA KAL HIZLI GEYİK! BEN GİDİP ÇEVREYE BİR GÖZ ATACAĞIM!

Blek sürünerek lokantaya doğru ilerler...
BAK SEN... İNGİLİZ ASKERLERİ... EPEY KALABALIKLAR!
34
88

GERİ DÖNÜP HIZLI GEYİK'E HABER VEREYİM...
DUR! KİM-SİN?
HAY AKSİ! BENİ GÖRDÜLER!

MADEM ÇOK İSTİYOR-SUNUZ GELİN BAKALIM!
AH!
DİKKAT ET!

ARKADAŞINI UYARMAN GÜZEL AMA BİRAZ DA KEN-DİNİ DÜŞÜNSEN..

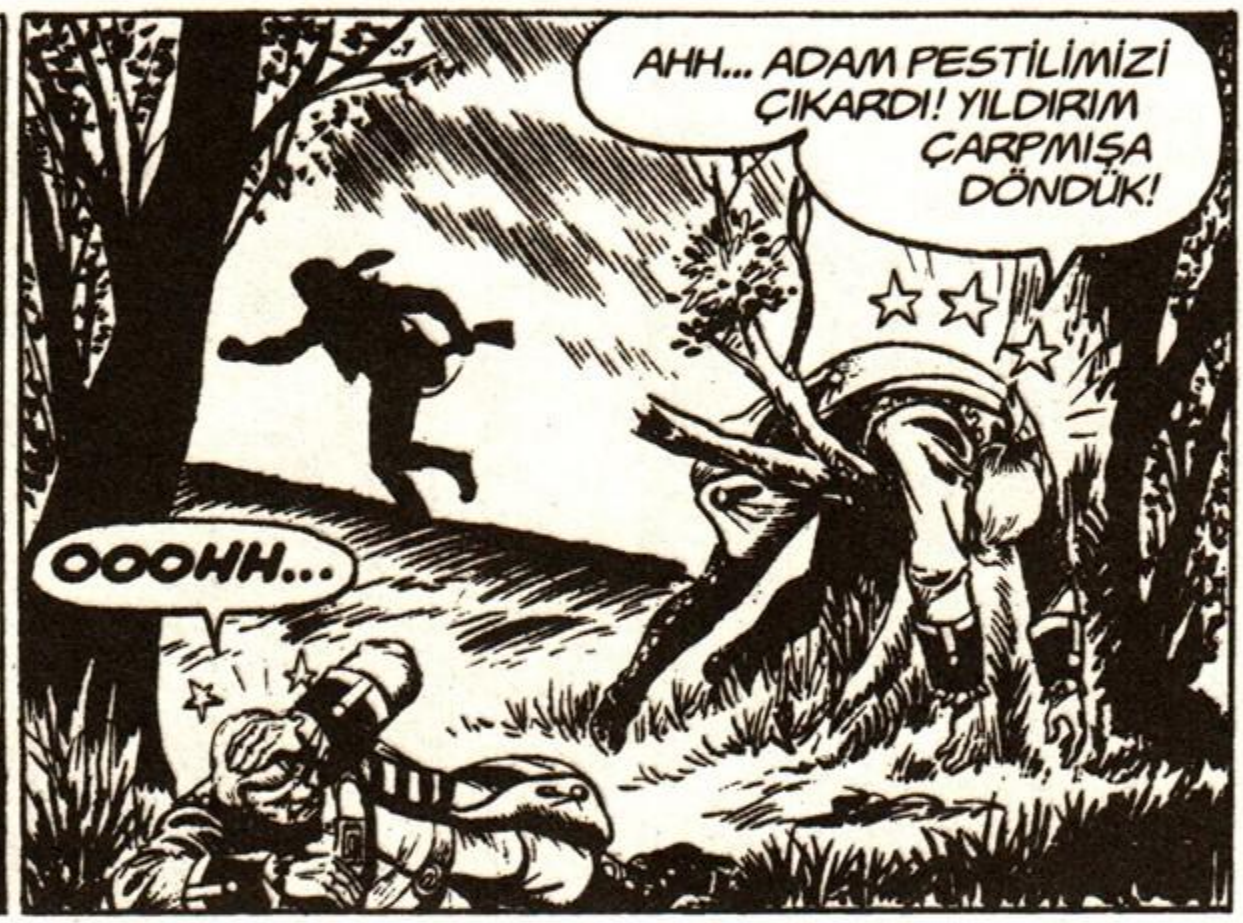
AHH... ADAM PESTİLİMİZİ ÇIKARDI! YILDIRIM ÇARPMIŞA DÖNDÜK!
OOOHH...

UGH! BLEK GELİYOR!
SUS KUKİ! BURADAN HEMEN UZAKLAŞALIM! ETRAF İNGİLİZ ASKERİ KAYNIYOR!
HAV! HAV!

LOKANTAYA GİRERSEK KAPANA KISILIRIZ! KIRMIZI CEKETLİLERİN GİTMELERİNİ BEKLEMEK ZORUNDAYIZ!
34/89

Şafakta...
DUYUYOR MUSUN? BÜLBÜLLER ÖTÜYOR!
EVET... BU DA ETRAFTA KİMSE KALMADIĞINI GÖSTERİYOR! NE DERSİN? ARTIK GİDELİM Mİ?
HAV! HAV!

Büyük bir dikkatle lokantaya yaklaşırlar...
GERÇEKTEN DE İNGİLİZLER GİTMİŞ... MARK'I GÖRMEK İÇİN SABIRSIZLANIYORUM!

HEY, MARK! NEREDESİN? DOSTLARIN GELDİ!
UGH! BURADA SADECE AĞLAYAN YAŞLI BİR KADIN VAR!
Hi... Hi...

SİZ BAY MARK'IN BEKLEDİĞİ DOSTLARI OLMALISINIZ! OH! ZAVALLI BAY MARK...

MARK'A NE OLDU SÖYLESENİZE! HASTA MI YOKSA?
İNGİLİZLER ONU DÜN GECE ALIP GÖTÜRDÜLER... HU HU...
TOWANKA RUHU ADINA!

DÜN GECE GÖRDÜĞÜM KIRMIZI CEKETLİLER ONU YAKALAMAK İÇİN GELMİŞLER DEMEK... ALÇAKLAR!
34
90

İki arkadaş yol buyonca Mark'ı nasıl kurtaracaklarını konuşur...

VAKİT KAYBETMEDEN ŞEHRE GİDELİM! ORADA MUTLAKA BİZE AT SATACAK BİRİNİ BULURUZ!

HEY, ŞURAYA BAK! DİLEĞİMİZ AYAĞIMIZA GELDİ! İŞTE ARADIĞIMIZ ATLAR!
ŞANSIMIZ VARMIŞ!

İKİ KIRMIZI CEKETLİ TAVUK KIZARTIYOR!
UGH! BİRAZDAN İŞTAHLARI KAÇACAK! SEN KIZARMIŞ TAVUK SEVERSİN DEĞİL Mİ KUKİ?

HAYDİ GİT, NE YAPACAĞINI BİLİYORSUN!
GRR...

NİYETİN NEDİR?
AZ SONRA GÖRÜRSÜN BLEK!

HEY, ŞURAYA BAK! NE GÜZEL BİR KURT KÖPEĞİ! ETİN KOKUSUNU ALMIŞ!
UZAK DUR PİS HAYVAN! SANA GÖRE BİR ŞEY YOK BURADA!
34/92

Gece yarısına doğru...

Bütün şehir derin uykudadır... Kışlanın duvarına bir gölge sessizce tırmanırken bir diğeri de karşıdaki binanın damına mevzilenir...

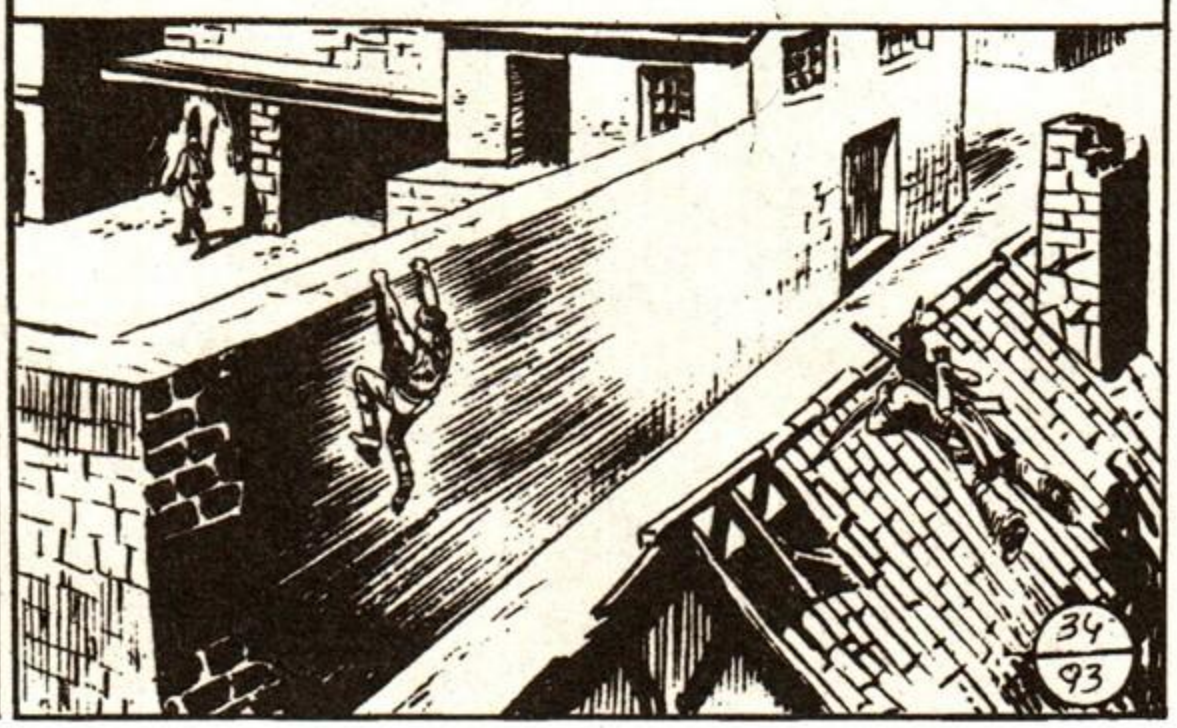

Bu sessiz gölge Blek'ten başkası değildir...

Karşı binanın damındaki ise Hızlı Geyik'tir...
BLEK DUVARI AŞTI...

ŞANS BENDEN YANA... NÖBETÇİ HORUL HORUL UYUYOR...
HORR! ZZZ...

İŞTE BİR TANE DAHA AMA BENİ FARKETMEDİ! ÜSTELİK ARKASI DÖNÜK... HİÇ KIMILDAMADAN DURUYOR...

BU KADAR KOLAY OLACAĞINI TAHMİN ETMEMİŞTİM... NEYSE, BUNDAN YARARLANMAYA BAKAYIM...

YILLAR ÖNCE BURADA TUTSAK KALAN AVCININ TARİFİNE GÖRE ŞU, KOMUTANIN ODASI OLMALI...

KAPI AÇIK... GÜZEL... MARK'I SERBEST BIRAKMASI İÇİN ONU ZORLAYACAĞIM! FAKAT İÇERİSİ KARANLIK!

Tam o sırada...
VAY CANINA! LAMBAYI KİM YAKTI?

BEN YAKTIM BLEK! TANIDIN MI?
HEY! MARK HARRİS!
34
94

ELBETTE TANIDIM! ÇOCUKLUK ARKADAŞIM MARK HARRİS!
HEH HEH HE...

FAKAT ANLAMIYORUM! BURADA HAPİS OLDUĞUNU SANIYORDUM! VE SENİ KURTARMAYA GELMİŞTİM... OYSA...
ŞİMDİ ANLARSIN! HEH HE...

YAKALAYIN ONU VE SIKICA BAĞLAYIN! UNUTMAYIN! ÇELİK BLEK ÇOK GÜÇLÜ VE TEHLİKELİDİR!
ASKERLER!

FAKAT MARK... NASIL OLUYOR DA ASKERLERE EMİR VERİYORSUN? NE DEMEK OLUYOR BU?

HAH! HA! BU ANI UZUN ZAMANDIR BEKLİYORDUM! SONUNDA TUZAĞA DÜŞTÜN BLEK...

NÖBETÇİLER SENİ KUŞKULANDIRMAMAK İÇİN UYUR NUMARASI YAPIP GÖRMEMEZLİKTEN GELDİLER...
ŞİMDİ ANLIYORUM ALÇAK! SEN DE ONLARDAN BİRİSİN! BENİ SATTIN!
34/95

EVET... İNGİLİZLER'İN MUHBİRİYİM! O MEKTUPLARI SİZİ BURAYA ÇEKMEK İÇİN YOLLADIM! LOKANTAMIN YAKININDAKİ ASKERLER SİZİ BEKLİYORDU!

ALÇAK!
AMA SEN VE HIZLI GEYİK ASKERLERDEN KURTULMAYI BAŞARDINIZ! BUNUN ÜZERİNE BAŞKA BİR PLAN DÜŞÜNDÜM VE YAŞLI HİZMETÇİME YAKALANDIĞIMI SÖYLEMESİNİ EMRETTİM!

HAYATIMIZ PAHASINA DA OLSA SENİ KURTARMAYA GELECEĞİMİZİ BİLİYORDUN DEĞİL Mİ?

BÜTÜN BUNLARI NEDEN YAPTIN MARK? ÇOCUKKEN ÜÇÜMÜZ KARDEŞ GİBİYDİK!
NEDEN Mİ?

ÇÜNKÜ İKİNİZİ DE HEP KISKANIRDIM! BENDEN DAHA GÜÇLÜYDÜNÜZ! HER KONUDA BENİ YENİYORDUNUZ! İYİ KALPLİ VE DÜRÜSTTÜNÜZ!

ASLA SİZİN GİBİ OLAMADIĞIM İÇİN İKİNİZDEN DE NEFRET EDİYORDUM! ARADAN YILLAR GEÇTİ VE SEN ÜNLÜ OLDUN! BENİ İSE KİMSE TANIMIYORDU!

BÖYLECE SENİ YOK ETMEYE KARAR VERDİM VE BAŞARDIM! ASILACAKSIN! HIZLI GEYİK DE...
BİR OK! PENCEREDEN ATILDI!
UUHH...
ZIP
VAY CANINA!
34/96

BİN STERLİN ÖDÜL

GERİ DÖNRESEM GÜÇ DURUMDA KALABİLİRİM! BURADAN ÇIKMAM GEREK...

Blek müthiş gücüyle parmaklığı yerinden söker...
KIŞTIRDIK..
AMA... GÖZLERİME İNANAMIYORUM!
BEŞ KİŞİ BİR ARAYA GELSE BİLE BUNU YAPAMAZ!

BU DEMİRLER SİZİN İÇİN DEĞİL Mİ? ALIN!

İMDAAT!
ANNECİĞİM! AHH!
AH!

Blek oradan yandaki dama atlar...
BURADAYIM HIZLI GEYİK! ÇABUK ATLARI GETİR!

Aynı anda dışarıda...
NEREDE? ONU YAKALADINIZ MI?
NE YAZIK Kİ ELİMİZDEN KAÇIRDIK! O... ÇOK GÜÇLÜ!
34/98

LANET OLSUN! EĞER ONU YAKALARSANIZ BİN STERLİNLİK ÖDÜLÜ SİZE VERECEĞİM! İLERİ!

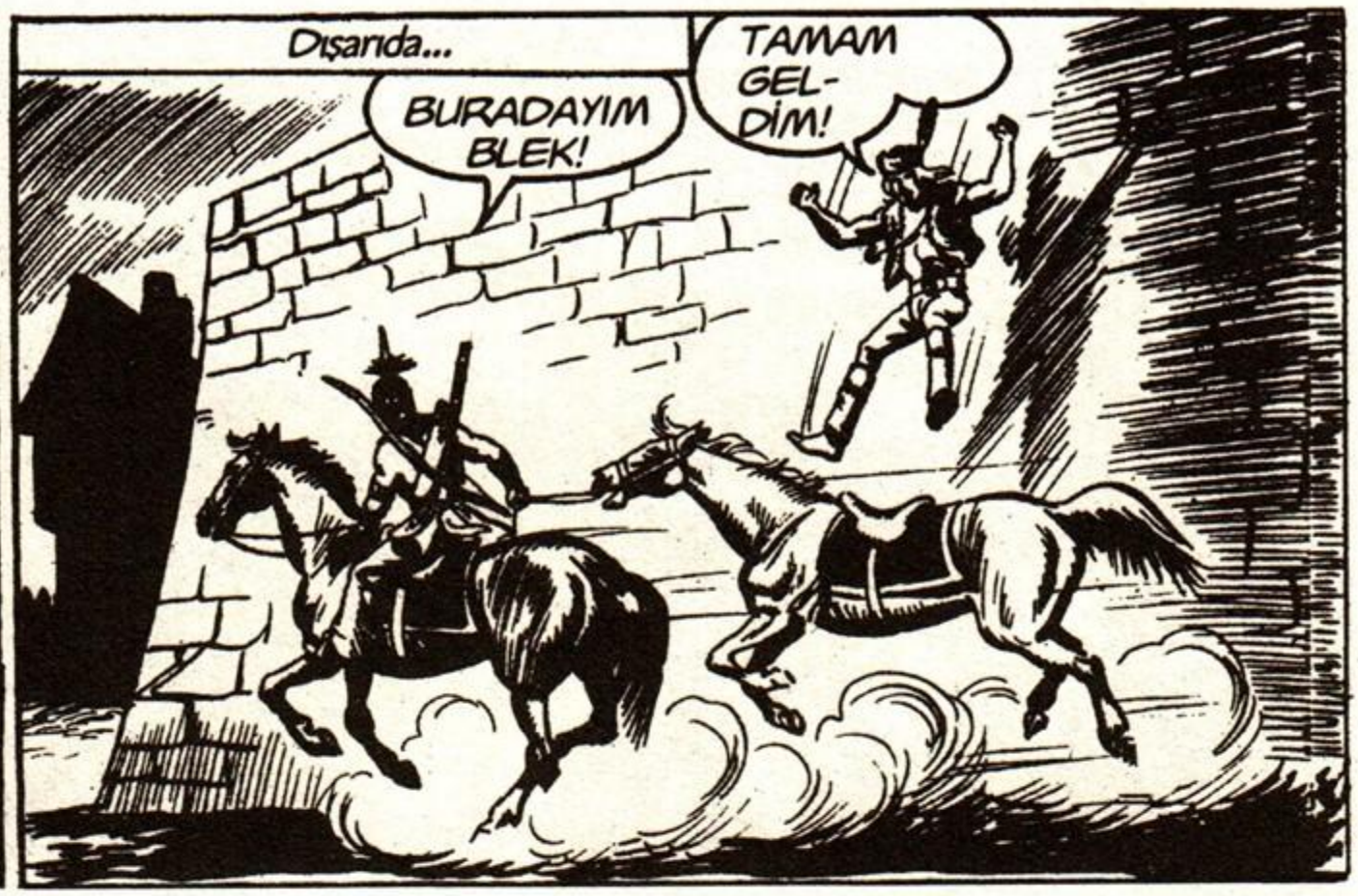
Dışarıda...
BURADAYIM BLEK!
TAMAM GEL-DİM!

YARDIM ETMESEN ÇOKTAN YAKALANMIŞTIM DOSTUM! OKUN HEDEFİNİ ŞAŞIRMADI...
TÜFEĞİNİ AL BLEK! ONA İHTİYACIN OLACAK!

İŞTE BLEK VE YERLİ! KAÇIYOR-LAR!
ATEŞ! ALACAĞINIZ ÖDÜLÜ UNUTMAYIN! ATEŞ!

KÖTÜ NİŞANCI DEĞİLLER AMA BİZ DE ONLARA NE KADAR İYİ OLDUĞUMUZU GÖSTERELİM!
AH! VURULDUM!

MENZİL DIŞINA ÇI-KIYORUZ!
HAY AKSİ! SIRTIMA BİR MERMİ İSABET ETTİ!
ZIP
34/99

HIZLI GEYİK! YARAN AĞIR MI?
BİR KURŞUN BENİ DURDURAMAZ BLEK! KURTULANA KADAR YOLA DEVAM EDECEĞİZ!

ARTIK MENZİL DIŞINA ÇIKTILAR! ÇABUK ATLARA! PEŞLERİNDEN GİDECEĞİZ!
OH! BEN BU İŞTE YOKUM!
BEN DE MARK...

BLEK'İN TEK BAŞINA NELER YAPTIĞINI GÖRDÜNÜZ! KIŞLANIN YARISI YARALI! AYRICA YANINDA BİR DE YERLİ VAR!

ÜSTELİK ONLARI ORMANDA İZLEYECEĞİZ! HAYIR BEN GİTMİYORUM!
ONU YAKALAYINCA ALACAĞINIZ ÖDÜLÜ UNUTTUNUZ GALİBA...
ÖLDÜKTEN SONRA O PARAYI NE YAPALIM? O KADAR İSTİYORSANIZ SİZ GİDİN!

KAHRETSİN! ONLARI YAKALAMAK ÜZEREYDİM AMA BU KORKAKLAR YÜZÜNDEN KAÇACAKLAR! ÇOK KIZGINIM! OFF! SERSEMLER!

O sırada...

ARTIK ŞEHİRDEN OLDUKÇA UZAKTAYIZ! BİZİ İZLEYEN KİMSE DE YOK!
O ZAMAN HIZLI GEYİK DİNLENEBİLİR ARTIK!
34/100

HIZLI GEYİK! AMA SENİN YARAN AĞIR MIYDI?
EVET BLEK...

NEDEN BUNU DAHA ÖNCE SÖYLEMEDİN? ÇOK KAN KAYBETMİŞSİN!
SENİ TANIRIM BLEK.. GERÇEĞİ SÖYLESEYDİM DURMAYA KALKACAKTIN! VE ONLARIN ELİNE DÜŞECEKTİN! HER ZAMAN BÖYLE SOYLU DAVRANIRDIN!

HAV! HAV!
BAK! KÖPEĞİM KUKİ DE GELİYOR! İKİ SADIK DOSTUMUN ARASINDA ÖLECEĞİM!

BÖYLE KONUŞMA HIZLI GEYİK! YİNE BİRLİKTE AVA ÇIKACAĞIZ! TIPKI ÇOCUKLUĞUMUZDA OLDUĞU GİBİ!
HAYIR BLEK! KENDİMİZİ KANDIRMAYALIM! SİZLERDEN EBEDİYEN AYRILIYORUM! KALBİM ACI DOLU ÇÜNKÜ ÜÇÜNCÜ BİR DOSTUM VAR SANIYORDUM... AMA O BİZE İHANET ETTİ! MARK YÜZÜNDEN ÖLECEĞİMİ BİLMEK ACI VERİYOR...

SAVAŞÇILARIN RUHLARININ... GİTTİĞİ ÇAYIRLARI GÖRÜYORUM... ELVEDA... AHH...

DOSTUM! HIZLI GEYİK! TANRIM! ÖLDÜ...
UUUHH... UHHH...

KABİLENDEN VE TOPRAKLARINDAN UZAKTA ÖLDÜN... AMA BEN SANA LAYIK OLDUĞUN TÖRENİ YAPACAĞIM...
34/101

Blek dallardan bir katafalk yaparak arkadaşını üzerine yatırır...

SOYLU BİR SAVAŞÇIYDIN! DOST SANDIĞIN BİR İNSANIN YARDIMINA KOŞTUN! AMA O SANA İHANET ETTİ!

AMA SÖZ VERİYORUM, MARK HARRİS BUNU PAHALIYA ÖDEYECEK! SÖZÜMÜ TUTMAZSAM ASLA HUZUR BULMAYACAĞIM...

KÖPEĞİN VE DOSTUN BLEK SANA SON SELAMINI GÖNDERİYOR!

UUHH.. UHUHH..

SENİ ÇOK SEVİYORUZ! KALBİMİZDE BIRAKTIĞIN BOŞLUK ASLA DOLDURULMAYACAK HIZLI GEYİK! BENİM ÇOCUKLUK ARKADAŞIM...

TİTRE MARK! BU SUÇUNUN CEZASINI NE PAHASINA OLURSA OLSUN ÖDETECEĞİM!

GİDELİM KUKİ! ARTIK ONUN BİZE İHTİYACI KALMADI...

HAV! HAV!

AYRILMAK İSTEMİYORSUN DEĞİL Mİ? ANLIYORUM! KÖPEKLER SAHİPLERİ ÖLSE DAHİ ONLARA SADIK KALIRLAR...

UUHH...

34/102

MARK KENDİSİNİ İNGİLİZ ASKERLERİNİN ARASINDA GÜVENCEDE SANIYOR!

ONA TUZAK KURMA SIRASI BANA GELDİ...

Bir kaç saat sonra Mark'ın lokantasında...
TOC TOC
KİM O?

İMDAT! LÜTFEN KAPIYI AÇIN!
GELİYORUM!

YAR... DIM EDİN... YARALANDIM... KUR... TARIN BENİ....
BLEK! HER YERİN KAN İÇİNDE!

YERLİ DOSTUM HIZLI GEYİK ÖLDÜ BANA BİR DOKTOR ÇAĞIRIN YOKSA... İŞİM BİTECEK...

BLEK AYAKTA DURAMAYACAK KADAR GÜÇSÜZ... YERLİ DE ÖLMÜŞ...
ÇABUK DOKTOR ÇAĞIRIN...

HEMEN DOKTOR GETİRMEYE GİDİYORUM! SİZ HİÇ MERAK ETMEYİN!
34/103

HAH! HA! EVET GİDİYORUM AMA DOKTOR GETİRMEYE DEĞİL...

ŞEHRE GİDİP MARK'A HABER VERECEĞİM.. BUNA ÇOK SEVİNECEĞİNE EMİNİM...

ŞU BLEK NE KADAR APTAL! GELEBİLECEĞİ EN KÖTÜ YERE SIĞINDI! BİR DE ONUN TİLKİ GİBİ KURNAZ OLDUĞUNU SÖYLERLER... HAH HAH HA...

İhtiyar kadın zor bir koşudan sonra Mark'ın bulunduğu kışlaya gelir...
YERİNİZDE OLSAM ONU GÖRMEKTEN VAZGEÇİP EVİME GİDERDİM! BUGÜN MARK'IN SİNİRLERİ TEPESİNDE!
ANLATACAKLARIM ONU SAKİNLEŞTİRİR...

NE İSTİYORSUN İHTİYAR?
PATRON... BLEK LOKANTADA... AĞIR YARALI.. ARKADAŞI DA ÖLMÜŞ...

NEE? DALGA MI GEÇİYORSUN?
HAYIR! BENİ DOKTOR ARAMAYA YOLLADI BEN DE BURAYA GELDİM!

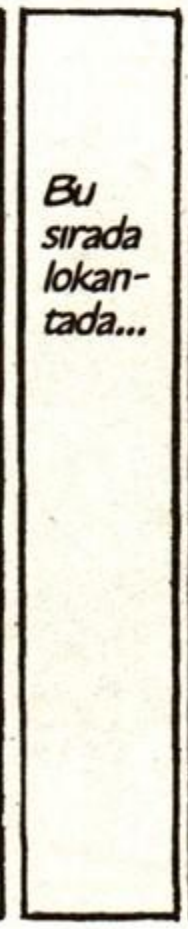
Bu sırada lokantada...

İhtiyar kadın telaşla dışarı çıkınca Blek ayağa kalkar ve...
GÜZEL... İHTİYAR NUMARAYI YUTTU...
34/104

DOKTOR YERİNE MARK'A GİTTİĞİNDEN HİÇ ŞÜPHEM YOK!

MARK ALÇAĞI BENİ YARALI OLARAK YAKALAMAK İÇİN VAKİT KAYBETMEDEN BURAYA GELECEKTİR! ONU KARŞILAMAYA HAZIR OLAYIM...

ÖNCE ÜZERİMDEKİ KANI TEMİZLEYEYİM... YARALI GÖRÜNMEK PEK KOLAY OLMUYOR...

BU YÜZDEN BİR TAVŞAN AVLAMAM GEREKTİ... KANI İŞİME YARADI... ETİ DE KAHVALTIYA TABİ...

O sırada...

BANA DUYABİLECEĞİM EN GÜZEL HABERİ VERDİN! ÖDÜL ALACAKSIN!
TOPLANIN! ÇABUK!
NEDEN?

ÇELİK BLEK'İ YAKALAMAYA GİDİYORUZ!
NEE? İMKANSIZ! BURADA SADECE ÜÇ KİŞİYİZ! DİĞERLERİ DIŞARIDA...

ONLARI BEKLEMEYE VAKTİMİZ YOK! BU İŞ İÇİN YETERSİNİZ! YÜRÜYÜN!

GİDEMEYİZ! BLEK VE ARKADAŞI BİZİ YOK EDER!
YERLİ ÖLDÜ APTAL!
34
105

ÖNEMİ YOK! BLEK TEK BAŞINA BİR ORDUYU BİLE YERLE BİR EDER!
BLEK ÇOK AĞIR YARALI... BELKİ DE ÖLMÜŞTÜR... BİZE SADECE CESEDİNİ KALDIRMAK KALIYOR...

DERHAL ATLARI HAZIRLAYIN!
MADEM ÖYLE, TEHLİKE YOK DEMEKTİR!

DÜN GECE KIŞLADAN KAÇARKEN AÇTIĞIMIZ ATEŞLE YARALANMIŞ OLMALI...
BANA KORKAK DİYECEKSİNİZ AMA İNANIN ÖLÜSÜNDEN BİLE ÇEKİNİYORUM...

ACELE EDİN! ALACAĞINIZ ÖDÜLÜ DÜŞÜNÜN! NİHAYET RÜYALARIM GERÇEKLEŞECEK! HAH! HAH! HA!

Birden...
WİLLİAM ARKADA KALDI...
NE OLDU WİLLİAM?
ATIMIN AYAĞI BURKULDU... BENİ BEKLEYİN...

KİMSEYİ BEKLEYEMEYİZ... BİR AN ÖNCE LOKANTAYA VARMALIYIZ...
34/106

William'ı arkada bırakan Mark ve iki asker lokantaya varır...

İŞTE GELDİK!

MARK HİÇ VAKİT KAYBETMEDİ! HEMEN SAKLANMALIYIM! ONLARA GÜZEL BİR SÜRPRİZ YAPACAĞIM!

ACELE EDİN! BLEK İÇERİDE!

UMARIM ÇOKTAN ÖLMÜŞTÜR...

İÇERİ GİRİNCE ÇOK SEVİNECEKLER...

AMA BURADA KİMSE YOK! BELKİ DE ÖLMÜŞTÜR...

AMA BURADA OLMALIYDI! HİZMETÇİM BANA SADIKTIR! YALAN SÖYLEMEZ!

BENİM İÇİN ÜZÜLMEYİN! BURADAYIM! ELLERİNİZİ KALDIRIN!

HEY! BU BLEK'İN SESİ!

34/107

AMAN TANRIM! BLEK!
AHH! BLEK... HANİ ÖLMEK ÜZEREYDİ?
YAŞIYOR... İNDİĞİ CEHENNEMDEN GERİ ÇIKTI!
ÜZGÜNÜM MARK AMA HİÇ BU KADAR SAĞLIKLI OLMAMIŞTIM!

ANLAŞILAN İHTİYAR CADIYI KANDIRMAK İÇİN ÜZERİME SÜRDÜĞÜM TAVŞAN KANI ÇOK ETKİLİ OLMUŞ...

YAŞIYOR... O ZAMAN HIZLI GEYİK...
HAYIR! O GERÇEKTEN ÖLDÜ! ONU SİZİN TÜFEKLERİNİZDEN ÇIKAN KURŞUNLARDAN BİRİ ÖLDÜRDÜ!

SENİ KURTARMAK İÇİN GELMİŞTİ! ASILACAĞINI SANIYORDU! OYSA SEN BİZİ YOK ETMEK İÇİN TUZAK KURDUN!

O ÖLDÜ AMA İNTİKAMINI ALACAĞIMA SÖZ VERDİM! TİTRE MARK! BEN SÖZÜMÜ DAİMA TUTARIM!
HAYIR! BEKLE! ESKİ DOSTLUĞUMUZ ADINA BIRAK AÇIKLAYAYIM!

DOSTLUĞUMUZ ÇOKTAN BİTTİ MARK! ŞEN İHANET EDEREK ONU YOK ETTİN!
34/108

Aynı anda atının ayağı burkulan üçüncü asker lokantaya yeni varır...

OFF! ÇOK YORULDUM!

NİHAYET GELDİM AMA BU ADAM BLEK... YAŞIYOR! ÜSTELİK TÜFEĞİ MARK VE ARKADAŞLARIMIN ÜZERİNDE...

BENİ GÖRMEDİ... BİRAZ YAKLAŞIP ATEŞ EDECEĞİM...

HEY! BAKIN! WİLLİAM BURADA!

SUS SERSEM!

ÇOK PİŞMANIM BLEK! KEŞKE TÜM YAPTIKLARIMI SİLEBİLSEM...

SUS SEFİL!

Blek askerin dediğini duymuştur...

WİLLİAM MI? WİLLİAM DA KİM?

VAY CANINA! BENİ ARKADAN VURACAKTIN DEMEK!

AAHHH...

ANNECİĞİM! WİLLAM'I VURDU!
SUÇ SENDE! ÇENENİ TUTAMADIN! HAYDİ! AVCI SİLAHINI DOLDURMADAN SALDIRALIM!
VAY CANINA!

HAH! HAH! HA! DURUM TERSİNE DÖNDÜ!

AZGIN BİR BOĞAYI ZAPTETMEK DAHA KOLAYDIR!
ARTIK MERMİLERİMDEN KURTULMAN İMKANSIZ BLEK! SEN DE HIZLI GEYİK GİBİ ÖLECEKSİN!

Ama Mark Harris tetiği çekmeye fırsat bulamaz... Kuki üzerine yıldırım gibi atılır...

İMDAAT!
BİR KURT KÖPEĞİ! MARK'IN ÜSTÜNE ATILDI! NEREDEN ÇIKTI BU BİRDEN?
KUKİ BU! HIZLI GEYİK'İN SADIK KÖPEĞİ! İNTİKAM SAATİ GELDİ!
34
110

SEN APTAL BİRİNE BENZİYORSUN! BEYNİN BİRAZ SALLANIRSA İYİ GELİR!

ŞİMDİ SIRA MARK'A GELDİ! AMA ÖLMÜŞ... KUKİ İNTİKAMINI ALDI...

HAYVANLARIN YANILMAZ İÇGÜDÜSÜYLE SAHİBİNİN KATİLİNİ TANIDI! O ALÇAĞI BOĞAZLAMIŞ...

ONU BURAYA GETİREN GÜÇ NEYDİ ACABA? NEYSE, ÖNEMLİ OLAN KUKİ'NİN ADALETİ YERİNE GETİRMİŞ OLMASI...

GİDELİM KUKİ... ARTIK BURADA İŞİMİZ KALMADI...

Bir kaç gün sonra Hızlı Geyik'in kampında...
BİR BEYAZ! YANINDA DA KÖPEK VAR!
BU KUKİ! REİSİN OĞLU HIZLI GEYİK'İN KÖPEĞİ!
BEYAZ ADAM DA ÇELİK BLEK! HIZLI GEYİK'İN EN İYİ DOSTU! REİSE HABER VERİN!
34
111

KAMPIMIZA GELMEN BİZİ ÇOK MUTLU ETTİ BLEK!
BUNA BENDE SEVİNDİM ULU REİS AMA NE YAZIK KİSANA KÖTÜ BİR HABER VERECEĞİM!

AHH! BENİM BABA KALBİM BUNU ÇOKTAN ANLADI BLEK! OĞLUMUN SADIK KÖPEĞİ İLE BERABER GELDİN! O SAĞ OLSAYDI KUKİ YALNIZ GELMEZDİ! BUNUN TEK ANLAMI OLABİLİR...

O ÖLDÜ DEĞİL Mİ?
SENİN GİBİ YÜCE BİR REİSTEN GERÇEĞİ SAKLAMAK İMKANSIZ! ONU GEREKLİ TÖRENİ YAPARAK UĞURLADIM...

ESKİ BİR DOSTUMUZUN HAYATINI KURTARMAYA GİTMİŞTİK AMA O BİR HAİNMİŞ!
O HAİN KİM BLEK? BU İHTİYAR KOLLARIM OĞLUMUN İNTİKAMINI ALMAK İÇİN GÜÇLENECEKTİR!

ADALET YERİNE GETİRİLDİ ULU REİS! HIZLI GEYİK'İN SADIK KÖPEĞİ ONUN KATİLİNİ BOĞAZLADI!

OĞLUMDAN GERİYE SADECE KÖPEĞİ KALDI! BURADA BİZİMLE KAL BLEK! OĞLUMUN YERİNİ ALIR BU KABİLENİN REİSİ OLURSUN! UGH!
BANA ŞEREF VERDİN REİS AMA BUNU KABUL EDEMEM!

AVCILARIM VE KUTSAL DAVAM BENİ BEKLİYOR! BANA İHTİYACIN OLURSA ÇAĞIR! HER ZAMAN OĞLUN GİBİ SENİN DE YANINDA OLACAĞIM...
TEŞEKKÜRLER BLEK... MANİTU SENİNLE OLSUN...
Bu Maceranın Sonu
34
112

TEKSAS TOMMİKS
ÇİZGİ ROMAN GRUBU WEB SİTESİ
www.teksastommiks2.tr.gg

ÇİZGİ DİYARI
ÇİZGİ ROMAN HEPİMİZİN!

ESSE G ESSE

(Takımı oluşturan üç çizerin soyadlarının baş harflerinin sırayla okunuşudur)

Pietro Sartoris (d.1926 - ö.1989)
Dario Guzzon (d.1926 - ö.2000)
Giovanna Sinchetto (d.1925 - ö.1989)

İyi ki vardınız...
Bize çok özel anlar yaşattınız...
Sizlere sonsuz teşekkürler...

maneviyatkutuphanesi

esseGesse

TEKSAS

17

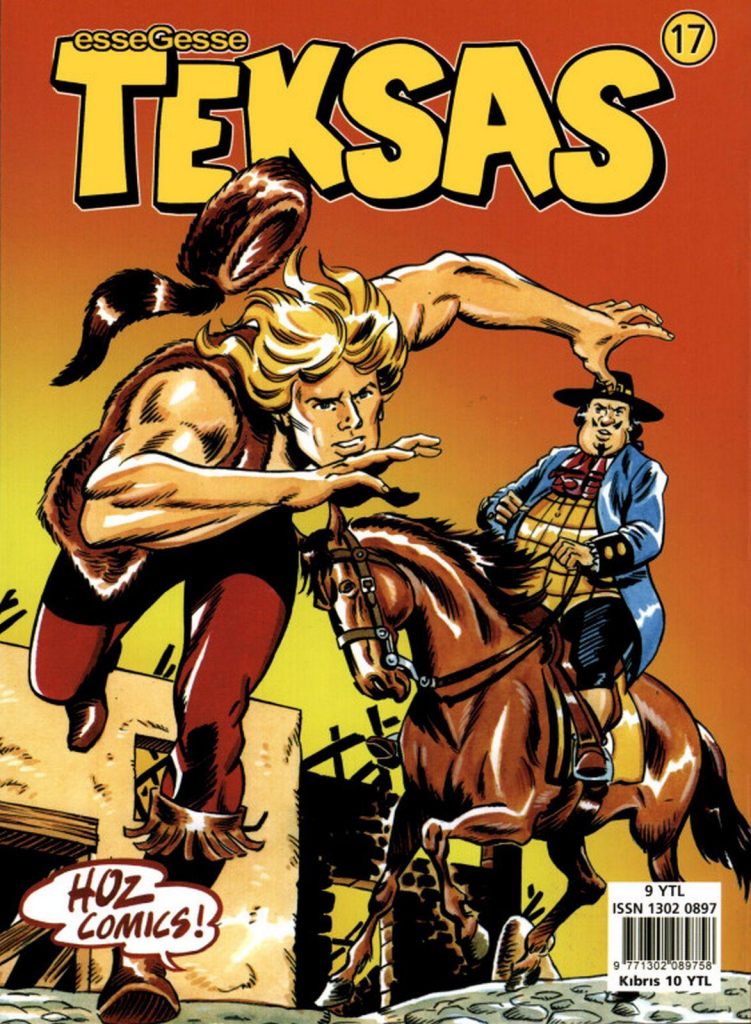

9 YTL

ISSN 1302 0897

Kıbrıs 10 YTL